



## Prefeitura Municipal de Monte Siao

Rua Maurício Zucato, 111 – Centro, Monte Siao/MG. CEP 37580-000  
Telefone (35) 3465-4600 – e-mail: nucleocompras@montesiao.mg.gov.br

### ESTUDO TÉCNICO PRELIMINAR

#### I – INFORMAÇÕES GERAIS

##### 1. Identificação do processo e solicitante

Número da Solicitação: 5684/25

Área solicitante: 276/ Secretaria Municipal de Educação - SME

##### 2. Equipe de Planejamento da Contratação:

Área solicitante: Lázaro Roberto Talarico

Área técnica: André Camilo de Godoy

Fiscal de contrato: Jeferson Luis da Silva

Área de contratação: Samuel Pereira da Cruz

#### II – DIAGNÓSTICO DA SITUAÇÃO ATUAL

##### 1. Descrição do problema a ser resolvido ou da necessidade apresentada

A urbanização de uma cidade incide diretamente na expansão controlada de dispositivos públicos das mais diversas naturezas, dado que os direitos intrínsecos da população não podem ser privados em razão da localização em que se encontram. Logo, esse fenômeno de crescimento provoca a dificuldade de locomoção de populares a centros educacionais ou de saúde, devido à moradia nessas áreas periféricas.

Isto posto, os bairros Jardim América I, II e III estão situados a uma distância considerável de prédios públicos em geral, o que pode acarretar problemas como a redução da frequência escolar, superlotação dos postos de saúde e menor integração de jovens. Desta maneira, a administração pública investiu na construção de instrumentos de saúde (Em construção) e lazer (Já finalizada) para atender as demandas locais.

Imagem 01 UBS Padrão SES



Fonte: Rua Milano, Villaggio.

Imagem 02 Quadra Poliesportiva do Jardim América

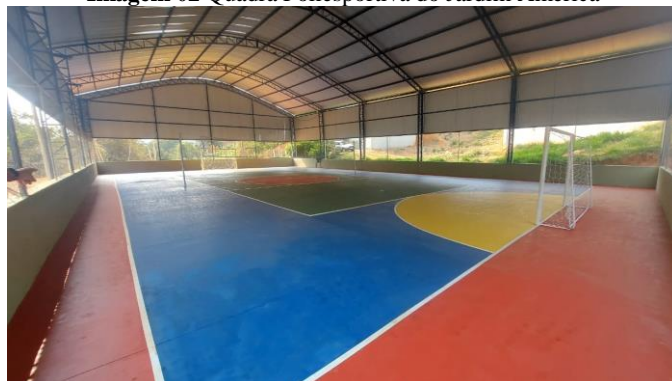

Fonte: Rua Uruguai, Jardim América I.







## Prefeitura Municipal de Monte Sião

Rua Maurício Zucato, 111 – Centro, Monte Sião/MG. CEP 37580-000

Telefone (35) 3465-4600 – e-mail: nucleocompras@montesiao.mg.gov.br

**Imagem 03** Dispositivos públicos próximos

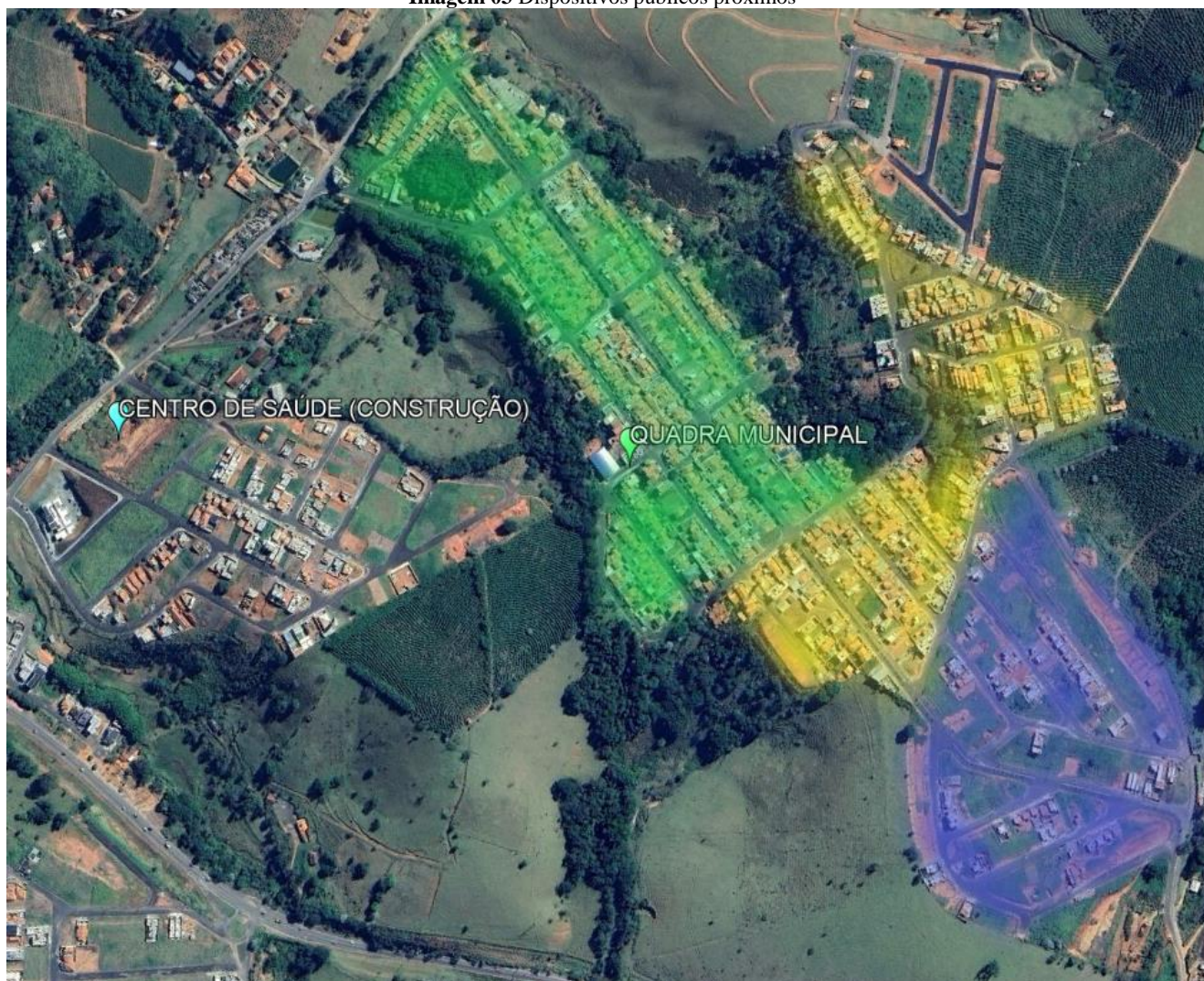

Fonte: Google Earth Pro.

**Quadro 2** Legenda da “Imagem 01”

Jardim América I	
Jardim América II	
Jardim América III	

Fonte: Google Earth Pro.

Contudo, inexistem prédios públicos de ensino nas proximidades, ocasionando uma necessidade de locomoção de alunos que pode se apresentar mais dificultoso a famílias de baixa renda, que não possuam veículos ou tenham altos gastos com o mesmo. Não só isso, mas pode aumentar atrasos e faltas escolares, prejudicando a frequência e o rendimento acadêmico, de forma a desestimular a continuidade dos estudos.







## Prefeitura Municipal de Monte Sião

Rua Maurício Zucato, 111 – Centro, Monte Sião/MG. CEP 37580-000

Telefone (35) 3465-4600 – e-mail: nucleocompras@montesiao.mg.gov.br

**Imagem 04** Jardim América III à CEMEI Elvira de Castro

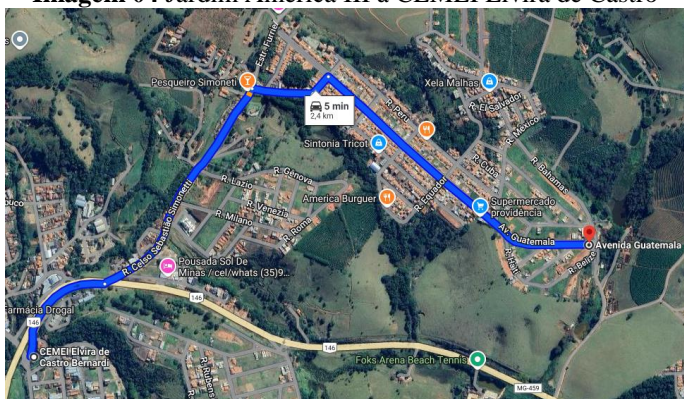

Fonte: Google maps.

**Imagem 05** Jardim América III à E. M. José Morais

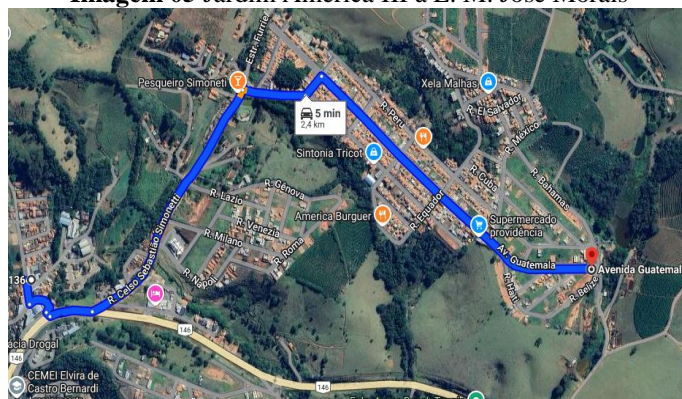

Fonte: Google maps

**Imagem 06** Escolas mais próximas

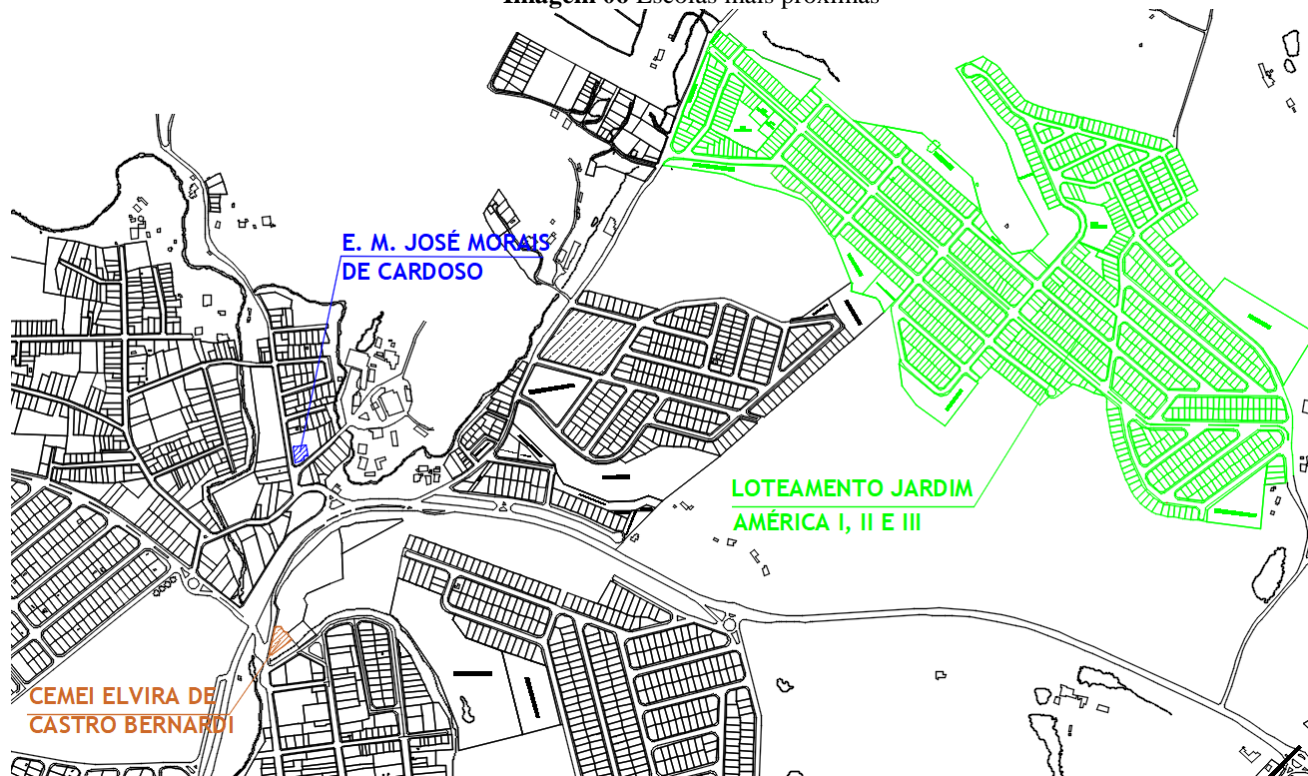

Fonte: Equipe técnica.

Ademais, a população local pode ser estimada com base nas informações disponibilizadas pela Secretaria de Saúde, tal qual indicado abaixo:

**Tabela 01** População dos Bairros Jardim América I, II e III

BAIRRO	POPULAÇÃO		ÁREA (m²)
Jardim América I	320 famílias	920 pessoas	143.400,00
Jardim América II	370 famílias	1110 pessoas	103.000,00
Jardim América III			127.000,00
<b>TOTAL</b>	<b>690 famílias</b>	<b>2.030 pessoas</b>	<b>373.400,00</b>

Fonte: Equipe técnica.







## Prefeitura Municipal de Monte Sião

Rua Maurício Zucato, 111 – Centro, Monte Sião/MG. CEP 37580-000  
Telefone (35) 3465-4600 – e-mail: nucleocompras@montesiao.mg.gov.br

Levando em consideração a estimativa do IBGE de 24.933 pessoas, estes loteamentos representam cerca de 8,14% da população do município, desconsiderando a contínua expansão urbanística, que irá agregar mais pessoas ao entorno. Como atestado na tabela acima, a concentração de cidadãos nessas localidades é considerável, e a inércia quanto à expansão demográfica possui o potencial de gerar ações excludentes, o que acarretaria transtornos iminentes a gestões futuras.

Isto posto, o governo federal disponibilizou uma verba de R\$ 3.256.174,50, através da proposta de convênio n.º 3075/24 (n.º PAC 26298003946/2023), para a construção de uma instituição de ensino com projeto padrão FNDE. Esta obra, que “conta com elementos construtivos que cumprem requisitos e critérios de desempenho, como segurança, habitabilidade e sustentabilidade, conforme Cadernos Técnicos de Desempenho de Edificações Escolares de Ensino Público”, como elucidado no manual de orientações do novo PAC FNDE, 2024. Sendo escolhida a área institucional situada na Rua Regina Ferreira Ruiz, S/N, Loteamento Residencial Antônio Genghini (Lat. -22.418402° Lon. -46.558675°), para a realização desta empreita:

**Imagem 07** Área institucional

LEGENDA	
LOCAL DA IMPLANTAÇÃO	



Fonte: Google maps.





## Prefeitura Municipal de Monte Sião

Rua Maurício Zucato, 111 – Centro, Monte Sião/MG. CEP 37580-000  
Telefone (35) 3465-4600 – e-mail: nucleocompras@montesiao.mg.gov.br

Para tal, o município fez a adesão por meio do PRC n.º 099/25, para realização da “contratação de empresa especializada na execução de ensaios de caracterização e investigações do solo”, que está com sua realização agendada para o final do mês de agosto deste exercício, por meio da Autorização de Fornecimento n.º 06386/25.

Nesse aspecto, temos que é estabelecido na Constituição da República de 1988, por meio do art. 6º e art. 205, o direito a educação e demais assistências básicas, tal qual o definido na Lei n.º 9.394, de 20 de dezembro de 1996, que prevê diretrizes como a gestão democrática do ensino público e o dever de garantia de qualidade. Bem como a garantia provida pelo Estatuto da Criança e do Adolescente (ECA) - Lei n.º 8.069/1990, que determina que o acesso à escola é um direito prioritário, devendo assim dispor de educação, cultura, esporte e lazer.

### 2. Alinhamento entre a contratação e o planejamento da Administração (Art. 18, § 1º, II)

Até a presente data, não foi elaborado o Plano de Contratações Anual para o ano de 2025, que trata o art. 12, VII, da Lei Federal n.º 14.133/2021. Sobretudo, o objeto deste documento não está caracterizado no calendário de compras vigente, disponibilizado no início deste exercício. Porém sabida necessidade de aquisição dos itens e demais imprescindibilidades previstas para o exercício atual, segue abaixo as especificações necessárias para o amparo orçamentário e estratégico do conteúdo em pauta:

- **Programa:** 0019 – Cuidando, brincando e aprendendo - Creche;
- **Ação:** 1335 – Construção de Creche;
- **Ficha:** 1016 – Obras e Instalações;
- **Saldo atual:** R\$ 3.201.175,43. (Fonte 1.570)
  
- **Programa:** 0019 – Cuidando, brincando e aprendendo - Creche;
- **Ação:** 1335 – Construção de Creche;
- **Ficha:** 1017 – Obras e Instalações;
- **Saldo atual:** R\$ 54.998,99. (Fonte 1.500)

Temos que, as dotações apontadas no Documento de Formalização de Demanda e Estudo Técnico Preliminar, referentes a compatibilização orçamentária desta municipalidade foram





## Prefeitura Municipal de Monte Sião

Rua Maurício Zucato, 111 – Centro, Monte Sião/MG. CEP 37580-000  
Telefone (35) 3465-4600 – e-mail: nucleocompras@montesiao.mg.gov.br

levantadas após consulta ao Departamento Contábil, onde se chegou à conclusão da necessidade da suplementação, a fim de proporcionar coerência à classificação das aquisições consideradas.

### 3. Descrição dos requisitos da potencial contratação (Art. 18, § 1º, III)

#### Fornecimento:

O atendimento deverá ser feito após a emissão da Ordem de Serviço e considerando o prazo determinado de vigência do contrato. Ademais, a entrega dos materiais/serviços serão conforme necessidade e cronograma de obras disponibilizado pela secretaria.

#### Especificações:

Os produtos/serviços deverão atender obrigatoriamente os requisitos descritos na especificação dos itens, solicitados pelo sistema da Prefeitura, de qualidade análoga ou superior às exigidas no contrato. Ainda assim, não serão requisitados testes imediatos, mas sim a averiguação visual da integridade, de maneira a atestar a conformidade dos objetos.

#### Tempo de duração da solução:

A contratação deverá ser estipulada preferencialmente para um limite de 12 meses, tendo em mente que a precisão de uma estimativa a longo prazo é inversamente proporcional ao tempo que lhe é atribuído. Porém, alguns fatores incidem na necessidade de prolongamento de um período contratual, sendo eles a instabilidade do clima, o tempo legal gasto desde a fase final da contratação (Emissão e assinatura dos contratos) até a emissão da requisição de entrega do objeto (Solicitação de fornecimento) pelo departamento responsável, assim como demais fatores supervenientes.

Portanto, é necessário mensurar um período mais abrangente, a fim de evitar novas licitações esbaforidas, como também o atraso e/ou inadimplência perante os procedimentos dessa municipalidade. Isto posto, estipula-se por fim que o período de um ano de vigência para o processo é o ideal, e de preferência com a possibilidade de prorrogação, para suprir eventuais carências em uma margem de erro aceitável.

#### Qualificações técnicas:

A empresa deve ter a qualificação técnica adequada para realizar a obra, demonstrando experiência e competência na execução de obras similares, como a construção de unidades de saúde ou edificações de porte semelhante. Para isso, deve comprovar:







## Prefeitura Municipal de Monte Sião

Rua Maurício Zucato, 111 – Centro, Monte Sião/MG. CEP 37580-000  
Telefone (35) 3465-4600 – e-mail: nucleocompras@montesiao.mg.gov.br

- Experiência anterior: Comprovação de execução de obras de porte e complexidade semelhantes, especialmente em áreas como saúde pública, com a entrega de projetos em conformidade com os padrões exigidos para UBS.
- Equipe qualificada: A empresa deve apresentar a qualificação técnica de sua equipe, incluindo engenheiros, arquitetos e outros profissionais responsáveis pela execução e acompanhamento da obra.
- Capacidade técnica e operacional: deverá comprovar que a empresa possui capacidade técnica e operacional, incluindo equipamentos, materiais e recursos humanos suficientes para concluir a obra dentro do prazo e com qualidade.
- Capacidade operacional: deverá apresentar atestado(s) de capacidade técnica, emitido por pessoa jurídica de direito público ou privado, atestando a experiência da empresa em atividades compatíveis com o objeto licitado, acompanhado com CAT – Certidão de Acervo Técnico do respectivo conselho.

**Imagem 08** Planta aérea da pretensa construção



**Fonte:** Equipe Técnica.





## Prefeitura Municipal de Monte Sião

Rua Maurício Zucato, 111 – Centro, Monte Sião/MG. CEP 37580-000  
Telefone (35) 3465-4600 – e-mail: nucleocompras@montesiao.mg.gov.br

### Responsabilidade Ambiental:

Nesse âmbito, é importante que as empresas tenham a capacidade de aplicar conceitos básicos da administração de resíduos, como os princípios da Política Nacional de Resíduos, observados no Art. 6º, incisos I, III, IV, V, VII e XI, da Lei n.º 12.305, de 2 de agosto de 2010:

- I - a prevenção e a precaução;
- II - o poluidor-pagador e o protetor-recebedor;
- III - a visão sistêmica, na gestão dos resíduos sólidos, que considere as variáveis ambiental, social, cultural, econômica, tecnológica e de saúde pública;
- IV - o desenvolvimento sustentável;
- V - a ecoeficiência, mediante a compatibilização entre o fornecimento, a preços competitivos, de bens e serviços qualificados que satisfaçam as necessidades humanas e tragam qualidade de vida e a redução do impacto ambiental e do consumo de recursos naturais a um nível, no mínimo, equivalente à capacidade de sustentação estimada do planeta;
- VI - a cooperação entre as diferentes esferas do poder público, o setor empresarial e demais segmentos da sociedade;
- VII - a responsabilidade compartilhada pelo ciclo de vida dos produtos;
- VIII - o reconhecimento do resíduo sólido reutilizável e reciclável como um bem econômico e de valor social, gerador de trabalho e renda e promotor de cidadania;
- IX - o respeito às diversidades locais e regionais;
- X - o direito da sociedade à informação e ao controle social;
- XI - a razoabilidade e a proporcionalidade.

## III – PROSPECÇÃO DE SOLUÇÕES

### 1. Levantamento de Mercado/Escolha da solução (Art. 18, § 1º, V)

A fim de desenvolver este Estudo Técnico Preliminar, objetivando o escopo de mercado e situações pretendidas a rigor das necessidades mensuradas dentro da Municipalidade, verificou-se que prevalece a seguinte resolução para abarcar as necessidades em enfoque:

#### 1.1) Contratação de empresa especializada:

Considerando a natureza de padronização de projetos da proposta de convênio n.º 3075/24 (n.º PAC 26298003946/2023) a que se refere este estudo, bem como a obrigatoriedade de obedecê-las, entendemos que a contratação de empresa especializada na construção de unidades de saúde







## Prefeitura Municipal de Monte Sião

Rua Maurício Zucato, 111 – Centro, Monte Sião/MG. CEP 37580-000  
Telefone (35) 3465-4600 – e-mail: nucleocompras@montesiao.mg.gov.br

seja a solução ideal. Não só isso, mas os benefícios apresentados por meio desta metodologia estão descritos no quadro abaixo:

**Quadro 02** Vantagens/Desvantagens das Soluções

Opções	Vantagens	Desvantagens
<b>Solução 1</b> (Contratação de empresa especializada)	<ul style="list-style-type: none"><li>• Inexistência de vínculo empregatício e gastos advindos disso;</li><li>• Liberação de mão de obra para outras áreas;</li><li>• Diminuição de burocracia;</li><li>• Disposição célere de recursos em caso de defeito;</li><li>• Tomada de responsabilidade por parte da contratada;</li><li>• Fornecimento de equipe especializada.</li></ul>	<ul style="list-style-type: none"><li>• Possibilidade de inabilitação ou frustração do processo licitatório;</li><li>• Falta de Controle Direto;</li><li>• Dependência de Contratos.</li></ul>

**Fonte:** Equipe Técnica.

Com o auxílio das deliberações até então atribuídas e os argumentos mencionados, tencionando manter a coerência nas aquisições futuras, ressaltamos que as possíveis opções foram analisadas, ponderadas e priorizadas conforme viabilidade e legalidade dispostas nas regulamentações vigentes. E por fim, tem-se que a alternativa optada atende às disposições legais, práticas e econômicas, portanto, é apontada como ideal para a situação em questão. Assim sendo, temos que a alternativa optada para atender à população local é usufruir da Área Institucional supracitada, espaço para implementação de um mecanismo público, sendo uma creche, cujo recurso será advindo do Ministério da Educação, tendo assim uma padronização já estabelecida.

## 2. Estimativa do valor da contratação (Art. 18, § 1º, VI)

### 2.1) Contratação de empresa especializada

A estimativa de valor acima foi elaborada pela Secretaria de Obras, Viação e Serviços Públicos, com base nos valores já estabelecidos na tabela SINAPI, que é o Sistema Nacional de Pesquisa de Custos e Índices da Construção Civil, este sendo um conjunto de dados técnicos elaborados pela Caixa Econômica Federal em conjunto com o IBGE. Para tanto, temos que todas objetivam fornecer uma base de referência para orçamentos de construção civil, ambas em





## Prefeitura Municipal de Monte Sião

Rua Maurício Zucato, 111 – Centro, Monte Sião/MG. CEP 37580-000  
Telefone (35) 3465-4600 – e-mail: nucleocompras@montesiao.mg.gov.br

consonância com a Lei 14.133 de 1º de abril de 2021, visto a citação de seu Art. 23, § 2º, inciso I. Ademais, teve seu total mensurado em **R\$ 3.256.173,29 (três milhões, duzentos e cinquenta e seis mil, cento e setenta e três reais, e vinte e nove centavos)**, conforme planilha orçamentária descrita abaixo:

**Tabela 02** Estimativa de valores (Licitação)

ITEM	FONTE	MACROSSERVIÇO / SERVIÇO	QTD.	UND.	PREÇO UNITÁRIO	PREÇO TOTAL
<b>1</b>	<b>SERVIÇOS PRELIMINARES</b>					
1,1	SINAPI - 103689	FORNECIMENTO E INSTALAÇÃO DE PLACA DE OBRA COM CHAPA GALVANIZADA E ESTRUTURA DE MADEIRA. AF_03/2022_PS	10,00	M2	R\$ 383,66	R\$ 3.836,60
1,2	SINAPI - 98459	TAPUME COM TELHA METÁLICA. AF_03/2024	99,00	M2	R\$ 96,55	R\$ 9.558,45
1,3	SINAPI - 101509	ENTRADA DE ENERGIA ELÉTRICA, AÉREA, TRIFÁSICA, COM CAIXA DE EMBUTIR, CABO DE 10 MM2 E DISJUNTOR DIN 50A (NÃO INCLUSO O POSTE DE CONCRETO). AF_07/2020_PS	1,00	UN	R\$ 2.258,92	R\$ 2.258,92
1,4	Composição - FNDE 03	LIGAÇÃO PROVISÓRIA DE ÁGUA E ESGOTO	1,00	UN	R\$ 3.563,61	R\$ 3.563,61
1,5	SINAPI - 99059	LOCAÇÃO CONVENCIONAL DE OBRA, UTILIZANDO GABARITO DE TÁBUAS CORRIDAS PONTALETADAS A CADA 2,00M - 2 UTILIZAÇÕES. AF_03/2024	127,78	M	R\$ 86,80	R\$ 11.091,30
1,6	Composição - FNDE 231	LOCAÇÃO DE CONTAINER 2,30X6,00M, ALTURA 2,50M, COM 1 SANITÁRIO, PARA ESCRITÓRIO, COMPLETO, SEM DIVISÓRIAS INTERNAS (NÃO INCLUI MOBILIZAÇÃO E DESMOBILIZAÇÃO)	8,00	MÊS	R\$ 1.243,45	R\$ 9.947,60
1,7	Composição - FNDE 230	LOCAÇÃO DE CONTAINER 2,30 X 6,00M, ALTURA 2,50M, PARA ESCRITÓRIO, SEM DIVISÓRIAS INTERNAS E SEM SANITÁRIO (NÃO INCLUI MOBILIZAÇÃO E DESMOBILIZAÇÃO)	8,00	MÊS	R\$ 971,44	R\$ 7.771,52
1,8	Composição - FNDE 232	LOCAÇÃO DE CONTAINER 2,30X6,00M, ALTURA 2,50M, PARA SANITÁRIO, COM 4 BACIAS, 8 CHUVEIROS, 1 LAVATÓRIO E UM MICTÓRIO (NÃO INCLUI MOBILIZAÇÃO E DESMOBILIZAÇÃO)	8,00	MÊS	R\$ 1.554,31	R\$ 12.434,48
1,9	Composição - FNDE 392	ADMINISTRAÇÃO LOCAL TIPO 2	1,00	UN	R\$ 407.676,	R\$ 407.676,00
<b>2</b>	<b>MOVIMENTAÇÃO DE TERRA PARA FUNDAÇÕES</b>					
2,1	SINAPI - 98525	LIMPEZA MECANIZADA DE CAMADA VEGETAL, VEGETAÇÃO E PEQUENAS ÁRVORES (DIÂMETRO DE TRONCO MENOR QUE 0,20 M), COM TRATOR DE ESTEIRAS. AF_03/2024	1.575,00	M2	R\$ 0,80	R\$ 1.260,00







## Prefeitura Municipal de Monte Sião

Rua Maurício Zucato, 111 – Centro, Monte Sião/MG. CEP 37580-000

Telefone (35) 3465-4600 – e-mail: nucleocompras@montesiao.mg.gov.br

2,2	SINAPI - 94306	ATERRO MECANIZADO DE VALA COM ESCAVADEIRA HIDRÁULICA (CAPACIDADE DA CAÇAMBA: 0,8 M³ / POTÊNCIA: 111 HP), LARGURA ATÉ 2,5 M, PROFUNDIDADE DE 1,5 A 3,0 M, COM SOLO ARGILO-ARENOSO. AF_08/2023	158,44	M3	R\$ 85,09	R\$ 13.481,66
2,3	SINAPI - 96523	ESCAVAÇÃO MANUAL PARA BLOCO DE COROAMENTO OU SAPATA (INCLUINDO ESCAVAÇÃO PARA COLOCAÇÃO DE FÔRMAS). AF_01/2024	250,58	M3	R\$ 110,60	R\$ 27.714,15
2,4	SINAPI - 101617	PREPARO DE FUNDO DE VALA COM LARGURA MAIOR OU IGUAL A 1,5 M E MENOR QUE 2,5 M (ACERTO DO SOLO NATURAL). AF_08/2020	107,09	M2	R\$ 3,74	R\$ 400,52
2,5	SINAPI - 93381	REATERRO MECANIZADO DE VALA COM RETROESCAVADEIRA (CAPACIDADE DA CAÇAMBA DA RETRO: 0,26 M³/POTÊNCIA: 88 HP), LARGURA 0,8 A 1,5 M, PROFUNDIDADE 1,5 A 3,0 M, COM SOLO (SEM SUBSTITUIÇÃO) DE 1ª CATEGORIA E COMPACTADOR DE SOLOS DE PERCUSSÃO. AF_08/2023	210,86	M3	R\$ 16,21	R\$ 3.418,04
2,6	SINAPI - 96523	ESCAVAÇÃO MANUAL PARA BLOCO DE COROAMENTO OU SAPATA (INCLUINDO ESCAVAÇÃO PARA COLOCAÇÃO DE FÔRMAS). AF_01/2024	15,68	M3	R\$ 110,60	R\$ 1.734,21
2,7	SINAPI - 101617	PREPARO DE FUNDO DE VALA COM LARGURA MAIOR OU IGUAL A 1,5 M E MENOR QUE 2,5 M (ACERTO DO SOLO NATURAL). AF_08/2020	13,37	M2	R\$ 3,74	R\$ 50,00
2,8	SINAPI - 93381	REATERRO MECANIZADO DE VALA COM RETROESCAVADEIRA (CAPACIDADE DA CAÇAMBA DA RETRO: 0,26 M³/POTÊNCIA: 88 HP), LARGURA 0,8 A 1,5 M, PROFUNDIDADE 1,5 A 3,0 M, COM SOLO (SEM SUBSTITUIÇÃO) DE 1ª CATEGORIA E COMPACTADOR DE SOLOS DE PERCUSSÃO. AF_08/2023	11,42	M3	R\$ 16,21	R\$ 185,12
2,9	SINAPI - 96523	ESCAVAÇÃO MANUAL PARA BLOCO DE COROAMENTO OU SAPATA (INCLUINDO ESCAVAÇÃO PARA COLOCAÇÃO DE FÔRMAS). AF_01/2024	3,65	M3	R\$ 110,60	R\$ 403,69
2,10	SINAPI - 101617	PREPARO DE FUNDO DE VALA COM LARGURA MAIOR OU IGUAL A 1,5 M E MENOR QUE 2,5 M (ACERTO DO SOLO NATURAL). AF_08/2020	4,84	M2	R\$ 3,74	R\$ 18,10
2,11	SINAPI - 93381	REATERRO MECANIZADO DE VALA COM RETROESCAVADEIRA (CAPACIDADE DA CAÇAMBA DA RETRO: 0,26 M³/POTÊNCIA: 88 HP), LARGURA 0,8 A 1,5 M, PROFUNDIDADE 1,5 A 3,0 M, COM SOLO (SEM SUBSTITUIÇÃO) DE 1ª	1,23	M3	R\$ 16,21	R\$ 19,94





## Prefeitura Municipal de Monte Sião

Rua Maurício Zucato, 111 – Centro, Monte Sião/MG. CEP 37580-000

Telefone (35) 3465-4600 – e-mail: nucleocompras@montesiao.mg.gov.br

		CATEGORIA E COMPACTADOR DE SOLOS DE PERCUSSÃO. AF_08/2023				
3	FUNDAÇÕES					
3,1	SINAPI - 96534	FABRICAÇÃO, MONTAGEM E DESMONTAGEM DE FÔRMA PARA BLOCO DE COROAMENTO, EM MADEIRA SERRADA, E=25 MM, 4 UTILIZAÇÕES. AF_01/2024	122,18	M2	R\$ 93,70	R\$ 11.448,27
3,2	SINAPI - 96543	ARMAÇÃO DE BLOCO UTILIZANDO AÇO CA-60 DE 5 MM - MONTAGEM. AF_01/2024	260,80	KG	R\$ 23,38	R\$ 6.097,50
3,3	SINAPI - 96546	ARMAÇÃO DE BLOCO UTILIZANDO AÇO CA-50 DE 10 MM - MONTAGEM. AF_01/2024	308,30	KG	R\$ 16,16	R\$ 4.982,13
3,4	SINAPI - 104920	ARMAÇÃO DE BLOCO, SAPATA ISOLADA, VIGA BALDRAME E SAPATA CORRIDA UTILIZANDO AÇO CA-50 DE 12,5 MM - MONTAGEM. AF_01/2024	210,40	KG	R\$ 12,38	R\$ 2.604,75
3,5	SINAPI - 96557	CONCRETAGEM DE BLOCO DE COROAMENTO OU VIGA BALDRAME, FCK 30 MPA, COM USO DE BOMBA - LANÇAMENTO, ADENSAMENTO E ACABAMENTO. AF_01/2024	21,14	M3	R\$ 1.012,24	R\$ 21.398,75
3,10	SINAPI - 96619	LASTRO DE CONCRETO MAGRO, APLICADO EM BLOCOS DE COROAMENTO OU SAPATAS, ESPESSURA DE 5 CM. AF_01/2024	60,44	M2	R\$ 49,68	R\$ 3.002,66
3,11	SINAPI - 96616	LASTRO DE CONCRETO MAGRO, APLICADO EM BLOCOS DE COROAMENTO OU SAPATAS. AF_01/2024	3,89	M3	R\$ 994,01	R\$ 3.866,70
3,12	SINAPI - 96534	FABRICAÇÃO, MONTAGEM E DESMONTAGEM DE FÔRMA PARA BLOCO DE COROAMENTO, EM MADEIRA SERRADA, E=25 MM, 4 UTILIZAÇÕES. AF_01/2024	349,55	M2	R\$ 93,70	R\$ 32.752,84
3,13	SINAPI - 104918	ARMAÇÃO DE SAPATA ISOLADA, VIGA BALDRAME E SAPATA CORRIDA UTILIZANDO AÇO CA-50 DE 8 MM - MONTAGEM. AF_01/2024	660,10	KG	R\$ 16,43	R\$ 10.845,44
3,14	SINAPI - 104919	ARMAÇÃO DE SAPATA ISOLADA, VIGA BALDRAME E SAPATA CORRIDA UTILIZANDO AÇO CA-50 DE 10 MM - MONTAGEM. AF_01/2024	113,60	KG	R\$ 14,61	R\$ 1.659,70
3,15	SINAPI - 104920	ARMAÇÃO DE BLOCO, SAPATA ISOLADA, VIGA BALDRAME E SAPATA CORRIDA UTILIZANDO AÇO CA-50 DE 12,5 MM - MONTAGEM. AF_01/2024	26,41	KG	R\$ 12,38	R\$ 326,96
3,16	SINAPI - 96543	ARMAÇÃO DE BLOCO UTILIZANDO AÇO CA-60 DE 5 MM - MONTAGEM. AF_01/2024	356,91	KG	R\$ 23,38	R\$ 8.344,56
3,17	SINAPI - 96557	CONCRETAGEM DE BLOCO DE COROAMENTO OU VIGA BALDRAME, FCK 30 MPA, COM USO DE BOMBA - LANÇAMENTO, ADENSAMENTO E ACABAMENTO. AF_01/2024	24,18	M3	R\$ 1.012,24	R\$ 24.475,96







## Prefeitura Municipal de Monte Sião

Rua Maurício Zucato, 111 – Centro, Monte Sião/MG. CEP 37580-000  
Telefone (35) 3465-4600 – e-mail: nucleocompras@montesiao.mg.gov.br

3,18	SINAPI - 100896	ESTACA ESCAVADA MECANICAMENTE, SEM FLUIDO ESTABILIZANTE, COM 25CM DE DIÂMETRO, CONCRETO LANÇADO POR CAMINHÃO BETONEIRA (EXCLUSIVE MOBILIZAÇÃO E DESMOBILIZAÇÃO). AF_01/2020_PA	35,00	M	R\$ 81,48	R\$ 2.851,80
3,19	SINAPI - 95601	ARRASAMENTO MECANICO DE ESTACA DE CONCRETO ARMADO, DIAMETROS DE ATÉ 40 CM. AF_05/2021	5,00	UN	R\$ 20,97	R\$ 104,85
3,20	SINAPI - 96619	LASTRO DE CONCRETO MAGRO, APLICADO EM BLOCOS DE COROAMENTO OU SAPATAS, ESPESSURA DE 5 CM. AF_01/2024	4,84	M2	R\$ 49,68	R\$ 240,45
3,21	SINAPI - 96540	FABRICAÇÃO, MONTAGEM E DESMONTAGEM DE FÔRMA PARA BLOCO DE COROAMENTO, EM CHAPA DE MADEIRA COMPENSADA RESINADA, E=17 MM, 4 UTILIZAÇÕES. AF_01/2024	4,40	M2	R\$ 153,36	R\$ 674,78
3,22	SINAPI - 96546	ARMAÇÃO DE BLOCO UTILIZANDO AÇO CA-50 DE 10 MM - MONTAGEM. AF_01/2024	116,61	KG	R\$ 16,16	R\$ 1.884,42
3,23	SINAPI - 104920	ARMAÇÃO DE BLOCO, SAPATA ISOLADA, VIGA BALDRAME E SAPATA CORRIDA UTILIZANDO AÇO CA-50 DE 12,5 MM - MONTAGEM. AF_01/2024	83,78	KG	R\$ 12,38	R\$ 1.037,20
3,24	SINAPI - 104915	ARMAÇÃO DE BLOCO E SAPATA UTILIZANDO AÇO CA-50 DE 25 MM - MONTAGEM. AF_01/2024	13,87	KG	R\$ 11,45	R\$ 158,81
3,25	SINAPI - 96543	ARMAÇÃO DE BLOCO UTILIZANDO AÇO CA-60 DE 5 MM - MONTAGEM. AF_01/2024	13,08	KG	R\$ 23,38	R\$ 305,81
3,26	SINAPI - 96557	CONCRETAGEM DE BLOCO DE COROAMENTO OU VIGA BALDRAME, FCK 30 MPA, COM USO DE BOMBA - LANÇAMENTO, ADENSAMENTO E ACABAMENTO. AF_01/2024	2,42	M3	R\$ 1.012,24	R\$ 2.449,62
3,27	SINAPI - 100896	ESTACA ESCAVADA MECANICAMENTE, SEM FLUIDO ESTABILIZANTE, COM 25CM DE DIÂMETRO, CONCRETO LANÇADO POR CAMINHÃO BETONEIRA (EXCLUSIVE MOBILIZAÇÃO E DESMOBILIZAÇÃO). AF_01/2020_PA	17,50	M	R\$ 81,48	R\$ 1.425,90
3,28	SINAPI - 96619	LASTRO DE CONCRETO MAGRO, APLICADO EM BLOCOS DE COROAMENTO OU SAPATAS, ESPESSURA DE 5 CM. AF_01/2024	1,25	M2	R\$ 49,68	R\$ 62,10
3,29	SINAPI - 96540	FABRICAÇÃO, MONTAGEM E DESMONTAGEM DE FÔRMA PARA BLOCO DE COROAMENTO, EM CHAPA DE MADEIRA COMPENSADA	5,00	M2	R\$ 153,36	R\$ 766,80





## Prefeitura Municipal de Monte Sião

Rua Maurício Zucato, 111 – Centro, Monte Sião/MG. CEP 37580-000

Telefone (35) 3465-4600 – e-mail: nucleocompras@montesiao.mg.gov.br

		RESINADA, E=17 MM, 4 UTILIZAÇÕES. AF_01/2024				
3,30	SINAPI - 103797	ARMAÇÃO DE DESCIDA D'ÁGUA UTILIZANDO AÇO CA-60 DE 5 MM - MONTAGEM. AF_08/2022	10,19	KG	R\$ 18,86	R\$ 192,18
3,31	SINAPI - 96557	CONCRETAGEM DE BLOCO DE COROAMENTO OU VIGA BALDRAME, FCK 30 MPA, COM USO DE BOMBA - LANÇAMENTO, ADENSAMENTO E ACABAMENTO. AF_01/2024	0,63	M3	R\$ 1.012,24	R\$ 637,71
3,32	SINAPI - 96619	LASTRO DE CONCRETO MAGRO, APLICADO EM BLOCOS DE COROAMENTO OU SAPATAS, ESPESSURA DE 5 CM. AF_01/2024	13,25	M2	R\$ 49,68	R\$ 658,26
3,33	SINAPI - 96542	FABRICAÇÃO, MONTAGEM E DESMONTAGEM DE FÔRMA PARA VIGA BALDRAME, EM CHAPA DE MADEIRA COMPENSADA RESINADA, E=17 MM, 4 UTILIZAÇÕES. AF_01/2024	44,97	M2	R\$ 113,32	R\$ 5.096,00
3,34	SINAPI - 104918	ARMAÇÃO DE SAPATA ISOLADA, VIGA BALDRAME E SAPATA CORRIDA UTILIZANDO AÇO CA-50 DE 8 MM - MONTAGEM. AF_01/2024	84,20	KG	R\$ 16,43	R\$ 1.383,41
3,35	SINAPI - 96557	CONCRETAGEM DE BLOCO DE COROAMENTO OU VIGA BALDRAME, FCK 30 MPA, COM USO DE BOMBA - LANÇAMENTO, ADENSAMENTO E ACABAMENTO. AF_01/2024	3,64	M3	R\$ 1.012,24	R\$ 3.684,55
4	<b>SUPERESTRUTURA</b>					
4,1	SINAPI - 92443	MONTAGEM E DESMONTAGEM DE FÔRMA DE PILARES RETANGULARES E ESTRUTURAS SIMILARES, PÉ-DIREITO SIMPLES, EM CHAPA DE MADEIRA COMPENSADA PLASTIFICADA, 18 UTILIZAÇÕES. AF_09/2020	333,34	M2	R\$ 57,32	R\$ 19.107,05
4,2	SINAPI - 92762	ARMAÇÃO DE PILAR OU VIGA DE ESTRUTURA CONVENCIONAL DE CONCRETO ARMADO UTILIZANDO AÇO CA-50 DE 10,0 MM - MONTAGEM. AF_06/2022	839,33	KG	R\$ 12,57	R\$ 10.550,38
4,3	SINAPI - 92763	ARMAÇÃO DE PILAR OU VIGA DE ESTRUTURA CONVENCIONAL DE CONCRETO ARMADO UTILIZANDO AÇO CA-50 DE 12,5 MM - MONTAGEM. AF_06/2022	312,88	KG	R\$ 10,55	R\$ 3.300,88
4,4	SINAPI - 92759	ARMAÇÃO DE PILAR OU VIGA DE ESTRUTURA CONVENCIONAL DE CONCRETO ARMADO UTILIZANDO AÇO CA-60 DE 5,0 MM - MONTAGEM. AF_06/2022	450,22	KG	R\$ 16,32	R\$ 7.347,59
4,5	SINAPI - 103672	CONCRETAGEM DE PILARES, FCK = 25 MPA, COM USO DE BOMBA - LANÇAMENTO, ADENSAMENTO E ACABAMENTO. AF_02/2022_PS	18,25	M3	R\$ 908,59	R\$ 16.581,77







## Prefeitura Municipal de Monte Sião

Rua Maurício Zucato, 111 – Centro, Monte Sião/MG. CEP 37580-000

Telefone (35) 3465-4600 – e-mail: nucleocompras@montesiao.mg.gov.br

4,6	SINAPI - 92443	MONTAGEM E DESMONTAGEM DE FÔRMA DE PILARES RETANGULARES E ESTRUTURAS SIMILARES, PÉ-DIREITO SIMPLES, EM CHAPA DE MADEIRA COMPENSADA PLASTIFICADA, 18 UTILIZAÇÕES. AF_09/2020	344,10	M2	R\$ 57,32	R\$ 19.723,81
4,7	SINAPI - 92761	ARMAÇÃO DE PILAR OU VIGA DE ESTRUTURA CONVENCIONAL DE CONCRETO ARMADO UTILIZANDO AÇO CA-50 DE 8,0 MM - MONTAGEM. AF_06/2022	675,91	KG	R\$ 14,13	R\$ 9.550,61
4,8	SINAPI - 92762	ARMAÇÃO DE PILAR OU VIGA DE ESTRUTURA CONVENCIONAL DE CONCRETO ARMADO UTILIZANDO AÇO CA-50 DE 10,0 MM - MONTAGEM. AF_06/2022	9,64	KG	R\$ 12,57	R\$ 121,17
4,9	SINAPI - 92759	ARMAÇÃO DE PILAR OU VIGA DE ESTRUTURA CONVENCIONAL DE CONCRETO ARMADO UTILIZANDO AÇO CA-60 DE 5,0 MM - MONTAGEM. AF_06/2022	365,31	KG	R\$ 16,32	R\$ 5.961,86
4,10	SINAPI - 103675	CONCRETAGEM DE VIGAS E LAJES, FCK=25 MPA, PARA LAJES MACIÇAS OU NERVURADAS COM USO DE BOMBA - LANÇAMENTO, ADENSAMENTO E ACABAMENTO. AF_02/2022_PS	24,55	M3	R\$ 910,32	R\$ 22.348,36
4,11	SINAPI - 93184	VERGA PRÉ-MOLDADA COM ATÉ 1,5 M DE VÃO, ESPESSURA DE *20* CM. AF_03/2024	124,12	M	R\$ 37,35	R\$ 4.635,88
4,12	SINAPI - 92443	MONTAGEM E DESMONTAGEM DE FÔRMA DE PILARES RETANGULARES E ESTRUTURAS SIMILARES, PÉ-DIREITO SIMPLES, EM CHAPA DE MADEIRA COMPENSADA PLASTIFICADA, 18 UTILIZAÇÕES. AF_09/2020	18,00	M2	R\$ 57,32	R\$ 1.031,76
4,13	SINAPI - 92761	ARMAÇÃO DE PILAR OU VIGA DE ESTRUTURA CONVENCIONAL DE CONCRETO ARMADO UTILIZANDO AÇO CA-50 DE 8,0 MM - MONTAGEM. AF_06/2022	43,92	KG	R\$ 14,13	R\$ 620,59
4,14	SINAPI - 92759	ARMAÇÃO DE PILAR OU VIGA DE ESTRUTURA CONVENCIONAL DE CONCRETO ARMADO UTILIZANDO AÇO CA-60 DE 5,0 MM - MONTAGEM. AF_06/2022	13,66	KG	R\$ 16,32	R\$ 222,93
4,15	SINAPI - 103672	CONCRETAGEM DE PILARES, FCK = 25 MPA, COM USO DE BOMBA - LANÇAMENTO, ADENSAMENTO E ACABAMENTO. AF_02/2022_PS	0,76	M3	R\$ 908,59	R\$ 690,53





## Prefeitura Municipal de Monte Siao

Rua Maurício Zucato, 111 – Centro, Monte Siao/MG. CEP 37580-000

Telefone (35) 3465-4600 – e-mail: nucleocompras@montesiao.mg.gov.br

4,16	SINAPI - 92443	MONTAGEM E DESMONTAGEM DE FÔRMA DE PILARES RETANGULARES E ESTRUTURAS SIMILARES, PÉ-DIREITO SIMPLES, EM CHAPA DE MADEIRA COMPENSADA PLASTIFICADA, 18 UTILIZAÇÕES. AF_09/2020	19,24	M2	R\$ 57,32	R\$ 1.102,84
4,17	SINAPI - 92760	ARMAÇÃO DE PILAR OU VIGA DE ESTRUTURA CONVENCIONAL DE CONCRETO ARMADO UTILIZANDO AÇO CA-50 DE 6,3 MM - MONTAGEM. AF_06/2022	15,26	KG	R\$ 15,22	R\$ 232,26
4,18	SINAPI - 92761	ARMAÇÃO DE PILAR OU VIGA DE ESTRUTURA CONVENCIONAL DE CONCRETO ARMADO UTILIZANDO AÇO CA-50 DE 8,0 MM - MONTAGEM. AF_06/2022	19,45	KG	R\$ 14,13	R\$ 274,83
4,19	SINAPI - 92762	ARMAÇÃO DE PILAR OU VIGA DE ESTRUTURA CONVENCIONAL DE CONCRETO ARMADO UTILIZANDO AÇO CA-50 DE 10,0 MM - MONTAGEM. AF_06/2022	28,01	KG	R\$ 12,57	R\$ 352,09
4,20	SINAPI - 92759	ARMAÇÃO DE PILAR OU VIGA DE ESTRUTURA CONVENCIONAL DE CONCRETO ARMADO UTILIZANDO AÇO CA-60 DE 5,0 MM - MONTAGEM. AF_06/2022	17,06	KG	R\$ 16,32	R\$ 278,42
4,21	SINAPI - 103675	CONCRETAGEM DE VIGAS E LAJES, FCK=25 MPA, PARA LAJES MACIÇAS OU NERVURADAS COM USO DE BOMBA - LANÇAMENTO, ADENSAMENTO E ACABAMENTO. AF_02/2022_PS	1,23	M3	R\$ 910,32	R\$ 1.119,69
4,22	SINAPI - 100775	ESTRUTURA TRELIÇADA DE COBERTURA, TIPO FINK, COM LIGAÇÕES SOLDADAS, INCLUSOS PERFIS METÁLICOS, CHAPAS METÁLICAS, MÃO DE OBRA E TRANSPORTE COM GUINDASTE - FORNECIMENTO E INSTALAÇÃO. AF_01/2020_PSA	9.693,31	KG	R\$ 16,91	R\$ 163.913,87
4,23	SINAPI - 97083	COMPACTAÇÃO MECÂNICA DE SOLO PARA EXECUÇÃO DE RADIER, PISO DE CONCRETO OU LAJE SOBRE SOLO, COM COMPACTADOR DE SOLOS A PERCUSSÃO. AF_09/2021	783,72	M2	R\$ 3,91	R\$ 3.064,35
4,24	SINAPI - 96622	LASTRO COM MATERIAL GRANULAR, APLICADO EM PISOS OU LAJES SOBRE SOLO, ESPESSURA DE *5 CM*. AF_01/2024	39,19	M3	R\$ 306,56	R\$ 12.014,09
4,25	SINAPI - 97087	CAMADA SEPARADORA PARA EXECUÇÃO DE RADIER, PISO DE CONCRETO OU LAJE SOBRE SOLO, EM LONA PLÁSTICA. AF_09/2021	783,72	M2	R\$ 3,12	R\$ 2.445,21





## Prefeitura Municipal de Monte Sião

Rua Maurício Zucato, 111 – Centro, Monte Sião/MG. CEP 37580-000

Telefone (35) 3465-4600 – e-mail: nucleocompras@montesiao.mg.gov.br

4,26	SINAPI - 94991	EXECUÇÃO DE PASSEIO (CALÇADA) OU PISO DE CONCRETO COM CONCRETO MOLDADO IN LOCO, USINADO C20, ACABAMENTO CONVENCIONAL, NÃO ARMADO. AF_08/2022	54,86	M3	R\$ 998,00	R\$ 54.750,28
4,27	SINAPI - 97083	COMPACTAÇÃO MECÂNICA DE SOLO PARA EXECUÇÃO DE RADIER, PISO DE CONCRETO OU LAJE SOBRE SOLO, COM COMPACTADOR DE SOLOS A PERCUSSÃO. AF_09/2021	254,80	M2	R\$ 3,91	R\$ 996,27
4,28	SINAPI - 96622	LASTRO COM MATERIAL GRANULAR, APLICADO EM PISOS OU LAJES SOBRE SOLO, ESPESSURA DE *5 CM*. AF_01/2024	12,74	M3	R\$ 306,56	R\$ 3.905,57
4,29	SINAPI - 97087	CAMADA SEPARADORA PARA EXECUÇÃO DE RADIER, PISO DE CONCRETO OU LAJE SOBRE SOLO, EM LONA PLÁSTICA. AF_09/2021	254,80	M2	R\$ 3,12	R\$ 794,98
4,30	SINAPI - 94991	EXECUÇÃO DE PASSEIO (CALÇADA) OU PISO DE CONCRETO COM CONCRETO MOLDADO IN LOCO, USINADO C20, ACABAMENTO CONVENCIONAL, NÃO ARMADO. AF_08/2022	17,84	M3	R\$ 998,00	R\$ 17.804,32
5	<b>SISTEMA DE VEDAÇÃO VERTICAL</b>					
5,1	SINAPI - 101161	ALVENARIA DE VEDAÇÃO COM ELEMENTO VAZADO DE CONCRETO (COBOGÓ) DE 7X50X50CM E ARGAMASSA DE ASSENTAMENTO COM PREPARO EM BETONEIRA. AF_05/2020	6,10	M2	R\$ 279,52	R\$ 1.705,07
5,2	SINAPI - 103322	ALVENARIA DE VEDAÇÃO DE BLOCOS CERÂMICOS FURADOS NA VERTICAL DE 9X19X39 CM (ESPESSURA 9 CM) E ARGAMASSA DE ASSENTAMENTO COM PREPARO EM BETONEIRA. AF_12/2021	572,77	M2	R\$ 69,91	R\$ 40.042,35
5,3	SINAPI - 103328	ALVENARIA DE VEDAÇÃO DE BLOCOS CERÂMICOS FURADOS NA HORIZONTAL DE 9X19X19 CM (ESPESSURA 9 CM) E ARGAMASSA DE ASSENTAMENTO COM PREPARO EM BETONEIRA. AF_12/2021	1.038,00	M2	R\$ 109,80	R\$ 113.972,40
5,4	SINAPI - 103324	ALVENARIA DE VEDAÇÃO DE BLOCOS CERÂMICOS FURADOS NA VERTICAL DE 14X19X39 CM (ESPESSURA 14 CM) E ARGAMASSA DE ASSENTAMENTO COM PREPARO EM BETONEIRA. AF_12/2021	564,11	M2	R\$ 93,85	R\$ 52.941,72
5,5	SINAPI - 101159	ALVENARIA DE VEDAÇÃO DE BLOCOS CERÂMICOS MACIÇOS DE 5X10X20CM (ESPESSURA 10CM) E ARGAMASSA DE ASSENTAMENTO COM PREPARO EM BETONEIRA. AF_05/2020	9,72	M2	R\$ 169,81	R\$ 1.650,55







## Prefeitura Municipal de Monte Sião

Rua Maurício Zucato, 111 – Centro, Monte Sião/MG. CEP 37580-000

Telefone (35) 3465-4600 – e-mail: nucleocompras@montesiao.mg.gov.br

5,6	SINAPI - 93201	FIXAÇÃO (ENCUNHAMENTO) DE ALVENARIA DE VEDAÇÃO COM ARGAMASSA APLICADA COM COLHER. AF_03/2016	311,80	M	R\$ 8,21	R\$ 2.559,88
5,7	SINAPI - 103324	ALVENARIA DE VEDAÇÃO DE BLOCOS CERÂMICOS FURADOS NA VERTICAL DE 14X19X39 CM (ESPESSURA 14 CM) E ARGAMASSA DE ASSENTAMENTO COM PREPARO EM BETONEIRA. AF_12/2021	62,95	M2	R\$ 93,85	R\$ 5.907,86
5,8	SINAPI - 102253	DIVISORIA SANITÁRIA, TIPO CABINE, EM GRANITO CINZA POLIDO, ESP = 3CM, ASSENTADO COM ARGAMASSA COLANTE AC III-E, EXCLUSIVE FERRAGENS. AF_01/2021	8,06	M2	R\$ 825,71	R\$ 6.655,22
5,9	Composição - FNDE 129	INSTALAÇÃO DE BOX DE VIDRO TEMPERADO, E=10CM, ENCAIXADO EM PERFIL U	7,20	M2	R\$ 397,63	R\$ 2.862,94
5,10	SINAPI - 96370	PAREDE COM SISTEMA EM CHAPAS DE GESSO PARA DRYWALL, USO INTERNO, COM UMA FACE SIMPLES E ESTRUTURA METÁLICA COM GUIAS SIMPLES, SEM VÃOS. AF_07/2023_PS	3,60	M2	R\$ 77,11	R\$ 277,60
6	<b>ESQUADRIAS</b>					
6,1	Composição - FNDE 433	KIT DE PORTA DE MADEIRA PARA PINTURA, SEMI-OCA (LEVE OU MÉDIA), PADRÃO MÉDIO, 70X210CM, ESPESSURA DE 3,5CM, ITENS INCLUSOS: DOBRADIÇAS, MONTAGEM E INSTALAÇÃO DO BATENTE, FECHADURA COM EXECUÇÃO DO FURO - FORNECIMENTO E INSTALAÇÃO	6,00	UN	R\$ 1.233,64	R\$ 7.401,84
6,2	Composição - FNDE 247	KIT DE PORTA DE MADEIRA COM VENEZIANA, 80X210CM (ESPESSURA DE 3CM), PADRÃO MÉDIO, ITENS INCLUSOS: DOBRADIÇAS, MONTAGEM E INSTALAÇÃO DE BATENTE, FECHADURA COM EXECUÇÃO DO FURO - FORNECIMENTO E INSTALAÇÃO	3,00	UN	R\$ 2.248,51	R\$ 6.745,53
6,3	Composição - FNDE 246	PM3 - KIT DE PORTA DE MADEIRA FRISADA, SEMI- OCA (LEVE OU MÉDIA), PADRÃO MÉDIO, 80X210CM, ESPESSURA DE 3,5CM, ITENS INCLUSOS: DOBRADIÇAS, MONTAGEM E INSTALAÇÃO DE BATENTE, FECHADURA COM EXECUÇÃO DO FURO - FORNECIMENTO E INSTALAÇÃO. AF_12/2019	6,00	UN	R\$ 1.349,74	R\$ 8.098,44





## Prefeitura Municipal de Monte Sião

Rua Maurício Zucato, 111 – Centro, Monte Sião/MG. CEP 37580-000

Telefone (35) 3465-4600 – e-mail: nucleocompras@montesiao.mg.gov.br

6,4	Composição - FNDE 434	PM4 - KIT DE PORTA DE MADEIRA FRISADA, SEMI- OCA (LEVE OU MÉDIA), PADRÃO MÉDIO, 80X210CM, ESPESSURA DE 3,5CM, ITENS INCLUSOS: DOBRADIÇAS, MONTAGEM E INSTALAÇÃO DE BATENTE, FECHADURA COM EXECUÇÃO DO FURO - FORNECIMENTO E INSTALAÇÃO. AF_12/2019	3,00	UN	R\$ 1.349,74	R\$ 4.049,22
6,5	Composição - FNDE 430	KIT DE PORTA DE MADEIRA COM VISOR DE VIDRO, 80X210CM (ESPESSURA DE 3CM), PADRÃO POPULAR, ITENS INCLUSOS: DOBRADIÇAS, MONTAGEM E INSTALAÇÃO DE BATENTE, FECHADURA COM EXECUÇÃO DO FURO - FORNECIMENTO E INSTALAÇÃO. AF_12/2019	5,00	UN	R\$ 2.248,51	R\$ 11.242,55
6,6	Composição - FNDE 432	PORTA EM COMPENSADO DE MADEIRA E=2cm REVESTIDA COM LAMINADO MELAMÍNICO COM VARIAÇÃO DE CORES	4,00	UN	R\$ 1.245,51	R\$ 4.982,04
6,7	Composição - FNDE 431	INSTALAÇÃO DE VIDRO LISO INCOLOR ESQUADRIA PM5 , E = 6 MM, EM ESQUADRIA DE MADEIRA, FIXADO COM BAGUETE	1,80	M2	R\$ 247,12	R\$ 444,82
6,8	SINAPI - 100705	TARJETA TIPO LIVRE/OCUPADO PARA PORTA DE BANHEIRO. AF_12/2019	4,00	UN	R\$ 105,60	R\$ 422,40
6,9	SINAPI - 100866	BARRA DE APOIO RETA, EM ACO INOX POLIDO, COMPRIMENTO 60CM, FIXADA NA PAREDE - FORNECIMENTO E INSTALAÇÃO. AF_01/2020	8,00	UN	R\$ 441,17	R\$ 3.529,36
6,10	Composição - FNDE 04	CHAPA METÁLICA (ALUMÍNIO) 0,90 M X 0,40 M, ESPESSURA 1 MM PARA AS PORTAS	12,80	M2	R\$ 237,77	R\$ 3.043,46
6,11	Composição - FNDE 251	PORTA DE ABRIR - PA1 - 100 X 210 CM EM CHAPA DE ALUMÍNIO, COM VENEZIANA E VIDRO MINIBOREAL 6 MM, INCLUSO FECHADURA E PUXADOR - CONFORME PROJETO DE ESQUADRIAS	1,00	UN	R\$ 1.046,16	R\$ 1.046,16
6,12	Composição - FNDE 252	PORTA DE ABRIR - PA2 - 80 X 210 CM EM CHAPA DE ALUMÍNIO, TIPO VENEZIANA COM GUARNIÇÃO, FIXAÇÃO COM PARAFUSOS - FORNECIMENTO E INSTALAÇÃO - CONFORME PROJETO DE ESQUADRIAS	1,68	M2	R\$ 807,39	R\$ 1.356,42
6,13	Composição - FNDE 253	PORTA DE ABRIR 2 FOLHAS - PA3 - 160 X 210 CM EM CHAPA DE ALUMÍNIO, TIPO VENEZIANA COM GUARNIÇÃO, FIXAÇÃO COM PARAFUSOS - FORNECIMENTO E INSTALAÇÃO - CONFORME PROJETO DE ESQUADRIAS	3,36	M2	R\$ 807,39	R\$ 2.712,83





## Prefeitura Municipal de Monte Sião

Rua Maurício Zucato, 111 – Centro, Monte Sião/MG. CEP 37580-000

Telefone (35) 3465-4600 – e-mail: nucleocompras@montesiao.mg.gov.br

6,14	Composição - FNDE 435	PORTA DE CORRER - PA4- 450 X 210 CM, DE ALUMÍNIO, COM DUAS FOLHAS FIXAS E DUAS FOLHAS DE CORRER PARA VIDRO, INCLUSO VIDRO LISO INCOLOR 8 MM, FECHADURA E PUXADOR, SEM ALIZAR - CONFORME PROJETO DE ESQUADRIAS	83,48	M2	R\$ 580,91	R\$ 48.494,37
6,15	Composição - FNDE 436	PORTA DE ABRIR - PA5 - 120 X 170 CM EM CHAPA DE ALUMÍNIO, TIPO VENEZIANA COM GUARNIÇÃO, FIXAÇÃO COM PARAFUSOS - FORNECIMENTO E INSTALAÇÃO - CONFORME PROJETO DE ESQUADRIAS	2,04	M2	R\$ 807,39	R\$ 1.647,08
6,16	Composição - FNDE 258	JANELA DE ALUMÍNIO - JA-1 - 70 X 125 CM, TIPO GUILHOTINA COMPLETA, COM VIDROS, BATENTE E FERRAGENS. EXCLUSIVE ALIZAR, ACABAMENTO E CONTRAMARCO, CONFORME PROJETO DE ESQUADRIAS	0,88	M2	R\$ 793,21	R\$ 698,02
6,17	Composição - FNDE 438	JANELA DE ALUMÍNIO - JA-2 - 110 X 195 CM, TIPO GUILHOTINACOMPLETA, COM VIDROS, BATENTE E FERRAGENS. EXCLUSIVE ALIZAR, ACABAMENTO E CONTRAMARCO, CONFORME PROJETO DE ESQUADRIAS	2,15	M2	R\$ 793,21	R\$ 1.705,40
6,18	Composição - FNDE 275	JANELA DE ALUMÍNIO JA- 3 - 140 X 115, TIPO FIXA, PARA VIDRO, COM VIDRO, BATENTE E FERRAGENS. EXCLUSIVE ACABAMENTO, ALIZAR E CONTRAMARCO, CONFORME PROJETO DE ESQUADRIAS	1,61	M2	R\$ 850,81	R\$ 1.369,80
6,19	Composição - FNDE 439	JANELA DE ALUMÍNIO - JA-4 - 140 X 195 CM, TIPO GUILHOTINA COMPLETA, COM VIDROS, BATENTE E FERRAGENS. EXCLUSIVE ALIZAR, ACABAMENTO E CONTRAMARCO, CONFORME PROJETO DE ESQUADRIAS	2,73	M2	R\$ 793,21	R\$ 2.165,46
6,20	Composição - FNDE 440	JANELA DE ALUMÍNIO JA- 5 - 200 X 105 CM, TIPO FIXA, PARA VIDRO, COM VIDRO, BATENTE E FERRAGENS. EXCLUSIVE ACABAMENTO, ALIZAR E CONTRAMARCO, CONFORME PROJETO DE ESQUADRIAS	2,16	M2	R\$ 850,81	R\$ 1.837,75
6,21	Composição - FNDE 441	JANELA DE ALUMÍNIO - JA-6 - 210 X 50 CM, TIPO MAXIM-AR, COM VIDROS, BATENTE E FERRAGENS. EXCLUSIVE ALIZAR, ACABAMENTO E CONTRAMARCO, CONFORME PROJETO DE ESQUADRIAS	1,05	M2	R\$ 793,21	R\$ 832,87
6,22	Composição - FNDE 264	JANELA DE ALUMÍNIO - JA-7 - 210 X 75 CM, TIPO MAXIM-AR, COM VIDROS, BATENTE E FERRAGENS. EXCLUSIVE ALIZAR, ACABAMENTO E CONTRAMARCO, CONFORME PROJETO DE ESQUADRIAS	12,60	M2	R\$ 793,21	R\$ 9.994,45







## Prefeitura Municipal de Monte Sião

Rua Maurício Zucato, 111 – Centro, Monte Sião/MG. CEP 37580-000

Telefone (35) 3465-4600 – e-mail: nucleocompras@montesiao.mg.gov.br

6,23	Composição - FNDE 268	JANELA DE ALUMÍNIO - JA-8 - 210 X 100 CM, TIPO MAXIM-AR, COM VIDROS, BATENTE E FERRAGENS. EXCLUSIVE ALIZAR, ACABAMENTO E CONTRAMARCO, CONFORME PROJETO DE ESQUADRIAS	8,40	M2	R\$ 793,21	R\$ 6.662,96
6,24	Composição - FNDE 265	JANELA DE ALUMÍNIO - JA-9 - 210 X 150 CM, TIPO MAXIM-AR, COM VIDROS, BATENTE E FERRAGENS. EXCLUSIVE ALIZAR, ACABAMENTO E CONTRAMARCO, CONFORME PROJETO DE ESQUADRIAS	6,30	M2	R\$ 793,21	R\$ 4.997,22
6,25	Composição - FNDE 442	JANELA DE ALUMÍNIO - JA-10 - 70 X 75 CM, TIPO MAXIM-AR, COM VIDROS, BATENTE E FERRAGENS. EXCLUSIVE ALIZAR, ACABAMENTO E CONTRAMARCO, CONFORME PROJETO DE ESQUADRIAS	1,05	M2	R\$ 793,21	R\$ 832,87
6,26	Composição - FNDE	JANELA DE ALUMÍNIO - JA-11 - 140 X 75 CM, TIPO MAXIM-AR, COM VIDROS, BATENTE E FERRAGENS. EXCLUSIVE ALIZAR, ACABAMENTO E CONTRAMARCO, CONFORME PROJETO DE ESQUADRIAS	5,25	M2	R\$ 793,21	R\$ 4.164,35
6,27	Composição - FNDE 443	JANELA DE ALUMÍNIO - JA-12 - 420 X 50 CM, TIPO MAXIM-AR, COM VIDROS, BATENTE E FERRAGENS. EXCLUSIVE ALIZAR, ACABAMENTO E CONTRAMARCO, CONFORME PROJETO DE ESQUADRIAS	4,20	M2	R\$ 793,21	R\$ 3.331,48
6,28	Composição - FNDE 444	JANELA DE ALUMÍNIO - JA-13 - 560 X 100 CM, TIPO MAXIM-AR, COM VIDROS, BATENTE E FERRAGENS. EXCLUSIVE ALIZAR, ACABAMENTO E CONTRAMARCO, CONFORME PROJETO DE ESQUADRIAS	16,80	M2	R\$ 793,21	R\$ 13.325,93
6,29	Composição - FNDE 445	JANELA DE ALUMÍNIO JA- 14 - 160 X 85, TIPO FIXA, PARA VIDRO, COM VIDRO, BATENTE E FERRAGENS. EXCLUSIVE ACABAMENTO, ALIZAR E CONTRAMARCO, CONFORME PROJETO DE ESQUADRIAS	2,72	M2	R\$ 850,81	R\$ 2.314,20
6,30	Composição - FNDE 05	TELA TIPO MOSQUITEIRO - FIXADA NA ESQUADRIA - CONFORME PROJETO DE ESQUADRIAS	10,28	M2	R\$ 246,88	R\$ 2.537,93
6,31	Composição - FNDE 437	PORTA DE VIDRO - PV1 - 175X 230 CM, DE ABRIR DUAS FOLHAS TEMPERADO INCOLOR 10 MM, CONFORME PROJETO	4,03	M2	R\$ 864,04	R\$ 3.482,08
6,32	Composição - FNDE 280	PF1 - PORTÃO METÁLICO DE ABRIR, 1,40 X 2,20 M, COM CHAPA METÁLICA, INCLUSO PINTURA, CONFORME PROJETO DE ESQUADRIAS	3,08	M2	R\$ 881,76	R\$ 2.715,82





## Prefeitura Municipal de Monte Sião

Rua Maurício Zucato, 111 – Centro, Monte Sião/MG. CEP 37580-000

Telefone (35) 3465-4600 – e-mail: nucleocompras@montesiao.mg.gov.br

6,33	Composição - FNDE 08	PF2 - PORTÃO METÁLICO DE ABRIR, 1,40 X 1,05 M, COM CHAPA METÁLICA, INCLUSO PINTURA, CONFORME PROJETO DE ESQUADRIAS	2,94	M2	R\$ 881,76	R\$ 2.592,37
6,34	Composição - FNDE 281	FECHAMENTO EM CHAPA METÁLICA PERFURADA, INCLUSO PINTURA, CONFORME PROJETO	116,76	M2	R\$ 855,62	R\$ 99.902,19
6,35	Composição - FNDE 283	CERCA/GRADIL H=1,58M, MALHA 5 X 15CM - GALVANIZADO	71,89	M2	R\$ 335,68	R\$ 24.132,04
6,36	Composição - FNDE 446	P01 - PORTÃO METÁLICO 1,50 x 2,10 M , MALHA 5 X 20CM - FIO 5,00MM, REVESTIDOS EM POLIESTER POR PROCESSO DE PINTURA ELETROSTÁTICA (GRADIL), NA COR BRANCA - FORNECIMENTO E INSTALAÇÃO	6,30	M2	R\$ 1.367,82	R\$ 8.617,27
6,37	Composição - FNDE 447	P02 - PORTÃO METÁLICO 1,00 x 2,00 M , MALHA 5 X 20CM - FIO 5,00MM, REVESTIDOS EM POLIESTER POR PROCESSO DE PINTURA ELETROSTÁTICA (GRADIL), NA COR BRANCA - FORNECIMENTO E INSTALAÇÃO	4,00	M2	R\$ 1.367,82	R\$ 5.471,28
6,38	Composição - FNDE 448	P03 - PORTÃO METÁLICO 3,12 x 2,00 M , MALHA 5 X 20CM - FIO 5,00MM, REVESTIDOS EM POLIESTER POR PROCESSO DE PINTURA ELETROSTÁTICA (GRADIL), NA COR BRANCA - FORNECIMENTO E INSTALAÇÃO	6,24	N	R\$ 1.367,82	R\$ 8.535,20
7	<b>SISTEMAS DE COBERTURA</b>					
7,1	Composição - FNDE 20	TELHA TERMOISOLANTE REVESTIDA EM AÇO GALVALUME, FACE SUPERIOR TRAPEZOIDAL E FACE INFERIOR PLANA (NAO INCLUI ACESSORIOS DE FIXACAO), REVEST COM ESPESSURA DE 0,50 MM, COM PRE-PINTURA DE COR BRANCA NAS DUAS FACES, NUCLEO EM POLIIOCIANURATO (PIR) COM ESPESSURA DE 50 MM	850,66	M2	R\$ 186,97	R\$ 159.047,90
7,2	SINAPI - 94229	CALHA EM CHAPA DE AÇO GALVANIZADO NÚMERO 24, DESENVOLVIMENTO DE 100 CM, INCLUSO TRANSPORTE VERTICAL. AF_07/2019	69,15	M	R\$ 216,62	R\$ 14.979,27
7,3	Composição - FNDE 422	RUFO EM CHAPA DE AÇO GALVANIZADO NR. 24, DESENVOLVIMENTO 73 CM	93,60	M	R\$ 75,02	R\$ 7.021,87
7,4	Composição - FNDE 423	RUFO EM CHAPA DE AÇO GALVANIZADO NR. 24, DESENVOLVIMENTO 39 CM	45,70	M	R\$ 75,02	R\$ 3.428,41
7,5	Composição - FNDE 424	RUFO EM CHAPA DE AÇO GALVANIZADO NR. 24, DESENVOLVIMENTO 32 CM	126,60	M	R\$ 75,02	R\$ 9.497,53





## Prefeitura Municipal de Monte Sião

Rua Maurício Zucato, 111 – Centro, Monte Sião/MG. CEP 37580-000  
Telefone (35) 3465-4600 – e-mail: nucleocompras@montesiao.mg.gov.br

7,6	Composição - FNDE 167	PINGADEIRA EM CHAPA DE AÇO GALVANIZADO	233,60	M	R\$ 65,45	R\$ 15.289,12
8	IMPERMEABILIZAÇÃO					
8,1	Composição - FNDE 172	IMPERMEABILIZAÇÃO DE VIGA BALDRAME COM EMULSÃO ASFÁLTICA, 2 DEMÃOS	394,02	M2	R\$ 51,45	R\$ 20.272,33
8,2	Composição - FNDE 174	IMPERMEABILIZAÇÃO DE PISO COM EMULSÃO ASFÁLTICA, 2 DEMÃOS	125,46	M2	R\$ 51,45	R\$ 6.454,92
9	REVESTIMENTOS INTERNO E EXTERNO					
9,1	SINAPI - 87878	CHAPISCO APLICADO EM ALVENARIAS E ESTRUTURAS DE CONCRETO INTERNAS, COM COLHER DE PEDREIRO. ARGAMASSA TRAÇO 1:3 COM PREPARO MANUAL. AF_10/2022	2.569,60	M2	R\$ 5,91	R\$ 15.186,34
9,2	SINAPI - 87535	EMBOÇO, EM ARGAMASSA TRAÇO 1:2:8, PREPARO MECÂNICO, APLICADO MANUALMENTE EM PAREDES INTERNAS DE AMBIENTES COM ÁREA MAIOR QUE 10M², E = 17,5MM, COM TALISCAS. AF_03/2024	1.589,78	M2	R\$ 39,34	R\$ 62.541,95
9,3	SINAPI - 87792	EMBOÇO OU MASSA ÚNICA EM ARGAMASSA TRAÇO 1:2:8, PREPARO MECÂNICO COM BETONEIRA 400 L, APLICADA MANUALMENTE EM PANOS CEGOS DE FACHADA (SEM PRESENÇA DE VÃOS), ESPESSURA DE 25 MM. AF_08/2022	979,82	M2	R\$ 48,75	R\$ 47.766,23
9,4	SINAPI - 87543	MASSA ÚNICA, EM ARGAMASSA INDUSTRIALIZADA, PREPARO MECÂNICO, APLICADA COM EQUIPAMENTO DE MISTURA E PROJEÇÃO DE ARGAMASSA EM PAREDES INTERNAS, E = 5MM, SEM TALISCAS. AF_03/2024	1.024,77	M2	R\$ 28,01	R\$ 28.703,81
9,5	SINAPI - 87273	REVESTIMENTO CERÂMICO PARA PAREDES INTERNAS COM PLACAS TIPO ESMALTADA EXTRA DE DIMENSÕES 33X45 CM APLICADAS NA ALTURA INTEIRA DAS PAREDES. AF_02/2023_PE	456,39	M2	R\$ 78,62	R\$ 35.881,38
9,6	Composição - FNDE 293	REVESTIMENTO CERÂMICO PARA PAREDES INTERNAS COM PLACAS TIPO ESMALTADA EXTRA DE DIMENSÕES 10X10 CM COR AMARELA APLICADAS NA ALTURA INTEIRA DAS PAREDES	94,00	M2	R\$ 70,10	R\$ 6.589,40
9,7	Composição - FNDE 294	REVESTIMENTO CERÂMICO PARA PAREDES INTERNAS COM PLACAS TIPO ESMALTADA EXTRA DE DIMENSÕES 10X10 CM COR AZUL APLICADAS NA ALTURA INTEIRA DAS PAREDES	4,60	M2	R\$ 70,10	R\$ 322,46







## Prefeitura Municipal de Monte Sião

Rua Maurício Zucato, 111 – Centro, Monte Sião/MG. CEP 37580-000

Telefone (35) 3465-4600 – e-mail: nucleocompras@montesiao.mg.gov.br

9,8	Composição - FNDE 295	REVESTIMENTO CERÂMICO PARA PAREDES INTERNAS COM PLACAS TIPO ESMALTADA EXTRA DE DIMENSÕES 10X10 CM COR BRANCA APLICADAS NA ALTURA INTEIRA DAS PAREDES	9,71	M2	R\$ 70,10	R\$ 680,67
9,9	Composição - FNDE 296	REVESTIMENTO CERÂMICO PARA PAREDES INTERNAS COM PLACAS TIPO ESMALTADA EXTRA DE DIMENSÕES 10X10 CM COR VERMELHA APLICADAS NA ALTURA INTEIRA DAS PAREDES	4,92	M2	R\$ 70,10	R\$ 344,89
9,10	Composição - FNDE 245	RODA MEIO EM MADEIRA, ALTURA 7CM, FIXADO COM COLA	127,20	M	R\$ 41,40	R\$ 5.266,08
9,11	SINAPI - 96114	FORRO EM DRYWALL, PARA AMBIENTES COMERCIAIS, INCLUSIVE ESTRUTURA BIRECIONAL DE FIXAÇÃO. AF_08/2023_PS	438,37	M2	R\$ 92,44	R\$ 40.522,92
9,12	Composição - FNDE 18	FORRO DE FIBRA MINERAL EM PLACAS DE 625 X 625 MM, E = 15 MM, BORDA RETA, COM PINTURA ANTIMOFO, APOIADO EM PERFIL DE ACO GALVANIZADO COM 24 MM DE BASE - INSTALADO	259,43	M2	R\$ 180,31	R\$ 46.777,82
9,13	SINAPI - 87878	CHAPISCO APLICADO EM ALVENARIAS E ESTRUTURAS DE CONCRETO INTERNAS, COM COLHER DE PEDREIRO. ARGAMASSA TRAÇO 1:3 COM PREPARO MANUAL. AF_10/2022	98,05	M2	R\$ 5,91	R\$ 579,48
9,14	SINAPI - 87792	EMBOÇO OU MASSA ÚNICA EM ARGAMASSA TRAÇO 1:2:8, PREPARO MECÂNICO COM BETONEIRA 400 L, APLICADA MANUALMENTE EM PANOS CEGOS DE FACHADA (SEM PRESENÇA DE VÃOS), ESPESSURA DE 25 MM. AF_08/2022	98,05	M2	R\$ 48,75	R\$ 4.779,94
10	<b>SISTEMAS DE PISOS</b>					
10,1	Composição - FNDE 182	CONTRAPISO DE CONCRETO NÃO-ESTRUTURAL, ESPESSURA 3 CM E PREPARO MECÂNICO	282,92	M2	R\$ 49,29	R\$ 13.945,13
10,2	SINAPI - 98680	PISO CIMENTADO, TRAÇO 1:3 (CIMENTO E AREIA), ACABAMENTO LISO, ESPESSURA 3,0 CM, PREPARO MECÂNICO DA ARGAMASSA. AF_09/2020	375,34	M2	R\$ 58,39	R\$ 21.916,10
10,3	SINAPI - 87755	CONTRAPISO EM ARGAMASSA TRAÇO 1:4 (CIMENTO E AREIA), PREPARO MECÂNICO COM BETONEIRA 400 L, APLICADO EM ÁREAS MOLHADAS SOBRE IMPERMEABILIZAÇÃO, ACABAMENTO NÃO REFORÇADO, ESPESSURA 3CM. AF_07/2021	125,46	M2	R\$ 61,35	R\$ 7.696,97





## Prefeitura Municipal de Monte Siao

Rua Maurício Zucato, 111 – Centro, Monte Siao/MG. CEP 37580-000

Telefone (35) 3465-4600 – e-mail: nucleocompras@montesiao.mg.gov.br

10,4	SINAPI - 87257	REVESTIMENTO CERÂMICO PARA PISO COM PLACAS TIPO ESMALTADA EXTRA DE DIMENSÕES 60X60 CM APLICADA EM AMBIENTES DE ÁREA MAIOR QUE 10 M2. AF_02/2023_PE	42,90	M2	R\$ 104,95	R\$ 4.502,36
10,5	SINAPI - 87251	REVESTIMENTO CERÂMICO PARA PISO COM PLACAS TIPO ESMALTADA EXTRA DE DIMENSÕES 45X45 CM APLICADA EM AMBIENTES DE ÁREA MAIOR QUE 10 M2. AF_02/2023_PE	148,95	M2	R\$ 61,36	R\$ 9.139,57
10,6	Composição - FNDE 425	PISO VINÍLICO SEMI- FLEXÍVEL EM MANTA ESPESSURA 2 MM	216,53	M2	R\$ 243,89	R\$ 52.809,50
10,7	Composição - FNDE 09	NATA DE CIMENTO COM COLA PVA, PARA NIVELAMENTO DE CONTRAPISO PARA ASSENTAMENTO DE PISO VINÍLICO	216,53	M2	R\$ 6,92	R\$ 1.498,39
10,8	SINAPI - 88650	RODAPÉ CERÂMICO DE 7CM DE ALTURA COM PLACAS TIPO ESMALTADA EXTRA DE DIMENSÕES 60X60CM. AF_02/2023	68,00	M	R\$ 19,42	R\$ 1.320,56
10,9	SINAPI - 98688	RODAPÉ EM POLIESTIRENO, ALTURA 5 CM. AF_09/2020	127,20	M	R\$ 82,83	R\$ 10.535,98
10,10	SINAPI - 98689	SOLEIRA EM GRANITO, LARGURA 15 CM, ESPESSURA 2,0 CM. AF_09/2020	53,45	M	R\$ 109,67	R\$ 5.861,86
10,11	Composição - FNDE 426	SOLEIRA EM GRANITO, LARGURA 30 CM, ESPESSURA 2,0 CM	1,75	M	R\$ 109,67	R\$ 191,92
10,12	SINAPI - 102494	PINTURA DE PISO COM TINTA EPÓXI, APLICAÇÃO MANUAL, 2 DEMÃOS,	37,42	M2	R\$ 94,96	R\$ 3.553,40
10,13	SINAPI - 98682	PISO CIMENTADO, TRAÇO 1:3 (CIMENTO E AREIA), ACABAMENTO RÚSTICO, ESPESSURA 3,0 CM, PREPARO MECÂNICO DA ARGAMASSA. AF_09/2020	254,80	M2	R\$ 55,31	R\$ 14.092,99
10,14	SINAPI - 92396	EXECUÇÃO DE PASSEIO EM PISO INTERTRAVADO, COM BLOCO RETANGULAR COR NATURAL DE 20 X 10 CM, ESPESSURA 6 CM. AF_10/2022	27,74	M2	R\$ 96,18	R\$ 2.668,03
10,15	Composição - FNDE 190	PISO PODOTÁTIL DE ALERTA, COR VERMELHA, DE CONCRETO, ASSENTADO SOBRE ARGAMASSA	4,88	M2	R\$ 231,03	R\$ 1.127,43
10,16	Composição - FNDE 427	PISO PODOTÁTIL DIRECIONAL, , COR VERMELHA, DE CONCRETO, ASSENTADO SOBRE ARGAMASSA	7,50	M2	R\$ 231,03	R\$ 1.732,73
10,17	Composição - FNDE 10	COLCHÃO DRENANTE DE AREIA H= 30 CM	21,96	M3	R\$ 173,08	R\$ 3.800,84
10,18	SINAPI - 98504	PLANTIO DE GRAMA BATATAIS EM PLACAS. AF_05/2018	344,81	M2	R\$ 18,40	R\$ 6.344,50
10,19	SINAPI - 94263	GUIA (MEIO-FIO) CONCRETO, MOLDADA IN LOCO EM TRECHO RETO COM EXTRUSORA, 13 CM BASE X 22 CM ALTURA. AF_01/2024	8,06	M	R\$ 44,40	R\$ 357,86





## Prefeitura Municipal de Monte Sião

Rua Maurício Zucato, 111 – Centro, Monte Sião/MG. CEP 37580-000

Telefone (35) 3465-4600 – e-mail: nucleocompras@montesiao.mg.gov.br

11	PINTURAS E ACABAMENTOS					
11,1	SINAPI - 88497	EMASSAMENTO COM MASSA LÁTEX, APLICAÇÃO EM PAREDE, DUAS DEMÃOS, LIXAMENTO MANUAL. AF_04/2023	2.004,59	M2	R\$ 22,01	R\$ 44.121,03
11,2	Composição - FNDE 402	PINTURA LÁTEX ACRÍLICA, COR BRANCO GELO, APLICAÇÃO MANUAL EM PAREDES, DUAS DEMÃOS	1.902,96	M2	R\$ 14,77	R\$ 28.106,72
11,3	SINAPI - 102219	PINTURA TINTA DE ACABAMENTO (PIGMENTADA) ESMALTE SINTÉTICO ACETINADO EM MADEIRA, 2 DEMÃOS. AF_01/2021	126,01	M2	R\$ 22,72	R\$ 2.862,95
11,4	Composição - FNDE 201	PINTURA EM ESMALTE SINTÉTICO EM RODAMEIO DE MADEIRA, 2 DEMÃOS - COR BRANCO	12,72	M2	R\$ 22,72	R\$ 289,00
11,5	Composição - FNDE 428	PINTURA COM TINTA EPÓXI EM PAREDES, ÁREAS MOLHADAS, APLICAÇÃO MANUAL, 2 DEMÃOS, INCLUSO PRIMER EPÓXI	101,63	M2	R\$ 166,20	R\$ 16.890,91
11,6	SINAPI - 100742	PINTURA COM TINTA ALQUÍDICA DE ACABAMENTO (ESMALTE SINTÉTICO ACETINADO) APLICADA A ROLO OU PINCEL SOBRE SUPERFÍCIES METÁLICAS (EXCETO PERFIL) EXECUTADO EM OBRA (POR DEMÃO). AF_01/2020	593,16	M2	R\$ 32,50	R\$ 19.277,70
11,7	SINAPI - 88494	EMASSAMENTO COM MASSA LÁTEX, APLICAÇÃO EM TETO, UMA DEMÃO, LIXAMENTO MANUAL. AF_04/2023	442,55	M2	R\$ 25,56	R\$ 11.311,58
11,8	SINAPI - 88488	PINTURA LÁTEX ACRÍLICA PREMIUM, APLICAÇÃO MANUAL EM TETO, DUAS DEMÃOS. AF_04/2023	442,55	M2	R\$ 17,57	R\$ 7.775,60
11,9	SINAPI - 100724	PINTURA COM TINTA ALQUÍDICA DE FUNDO E ACABAMENTO (ESMALTE SINTÉTICO GRAFITE) APLICADA A ROLO OU PINCEL SOBRE PERFIL METÁLICO EXECUTADO EM FÁBRICA (POR DEMÃO). AF_01/2020	1.285,48	M2	R\$ 19,95	R\$ 25.645,33
11,10	SINAPI - 96132	APLICAÇÃO MANUAL DE MASSA ACRÍLICA EM PANOS DE FACHADA SEM PRESENÇA DE VÃOS, DE EDIFÍCIOS DE MÚLTIPLOS PAVIMENTOS, DUAS DEMÃOS. AF_03/2024	98,05	M2	R\$ 22,81	R\$ 2.236,52
11,11	SINAPI - 88489	PINTURA LÁTEX ACRÍLICA PREMIUM, APLICAÇÃO MANUAL EM PAREDES, DUAS DEMÃOS. AF_04/2023	98,05	M2	R\$ 14,77	R\$ 1.448,20
12	INSTALAÇÃO HIDRÁULICA					
12,1	SINAPI - 89401	TUBO, PVC, SOLDÁVEL, DN 20MM, INSTALADO EM RAMAL DE DISTRIBUIÇÃO DE ÁGUA - FORNECIMENTO E INSTALAÇÃO. AF_06/2022	27,60	M	R\$ 12,81	R\$ 353,56







## Prefeitura Municipal de Monte Sião

Rua Maurício Zucato, 111 – Centro, Monte Sião/MG. CEP 37580-000

Telefone (35) 3465-4600 – e-mail: nucleocompras@montesiao.mg.gov.br

12,2	SINAPI - 89356	TUBO, PVC, SOLDÁVEL, DN 25MM, INSTALADO EM RAMAL OU SUB-RAMAL DE ÁGUA - FORNECIMENTO E INSTALAÇÃO. AF_06/2022	166,90	M	R\$ 28,12	R\$ 4.693,23
12,3	SINAPI - 103979	TUBO, PVC, SOLDÁVEL, DN 50MM, INSTALADO EM RAMAL DE DISTRIBUIÇÃO DE ÁGUA - FORNECIMENTO E INSTALAÇÃO. AF_06/2022	81,05	M	R\$ 35,23	R\$ 2.855,39
12,4	SINAPI - 89450	TUBO, PVC, SOLDÁVEL, DN 60MM, INSTALADO EM PRUMADA DE ÁGUA - FORNECIMENTO E INSTALAÇÃO. AF_06/2022	11,00	M	R\$ 33,90	R\$ 372,90
12,5	SINAPI - 89451	TUBO, PVC, SOLDÁVEL, DN 75MM, INSTALADO EM PRUMADA DE ÁGUA - FORNECIMENTO E INSTALAÇÃO. AF_06/2022	134,60	M	R\$ 55,19	R\$ 7.428,57
12,6	SINAPI - 89452	TUBO, PVC, SOLDÁVEL, DN 85MM, INSTALADO EM PRUMADA DE ÁGUA - FORNECIMENTO E INSTALAÇÃO. AF_06/2022	54,55	M	R\$ 75,97	R\$ 4.144,16
12,7	SINAPI - 94771	ADAPTADOR COM FLANGES LIVRES, CPVC, ROSCÁVEL, DN 22 MM, INSTALADO EM RESERVAÇÃO DE ÁGUA DE EDIFICAÇÃO QUE POSSUA RESERVATÓRIO DE FIBRA/FIBROCIMENTO - FORNECIMENTO E INSTALAÇÃO. AF_06/2016	3,00	UN	R\$ 50,01	R\$ 150,03
12,8	SINAPI - 94713	ADAPTADOR COM FLANGES LIVRES, PVC, SOLDÁVEL, DN 75 MM X 2 1/2 , INSTALADO EM RESERVAÇÃO DE ÁGUA DE EDIFICAÇÃO QUE POSSUA RESERVATÓRIO DE FIBRA/FIBROCIMENTO FORNECIMENTO E INSTALAÇÃO. AF_06/2016	6,00	UN	R\$ 279,82	R\$ 1.678,92
12,9	SINAPI - 94714	ADAPTADOR COM FLANGES LIVRES, PVC, SOLDÁVEL, DN 85 MM X 3 , INSTALADO EM RESERVAÇÃO DE ÁGUA DE EDIFICAÇÃO QUE POSSUA RESERVATÓRIO DE FIBRA/FIBROCIMENTO FORNECIMENTO E INSTALAÇÃO. AF_06/2016	2,00	UN	R\$ 388,34	R\$ 776,68
12,10	SINAPI - 89376	ADAPTADOR CURTO COM BOLSA E ROSCA PARA REGISTRO, PVC, SOLDÁVEL, DN 20MM X 1/2 , INSTALADO EM RAMAL OU SUB-RAMAL DE ÁGUA - FORNECIMENTO E INSTALAÇÃO. AF_06/2022	4,00	UN	R\$ 6,66	R\$ 26,64
12,11	SINAPI - 89383	ADAPTADOR CURTO COM BOLSA E ROSCA PARA REGISTRO, PVC, SOLDÁVEL, DN 25MM X 3/4 , INSTALADO EM RAMAL OU SUB-	72,00	UN	R\$ 7,76	R\$ 558,72





## Prefeitura Municipal de Monte Sião

Rua Maurício Zucato, 111 – Centro, Monte Sião/MG. CEP 37580-000

Telefone (35) 3465-4600 – e-mail: nucleocompras@montesiao.mg.gov.br

		RAMAL DE ÁGUA - FORNECIMENTO E INSTALAÇÃO. AF_06/2022				
12,12	SINAPI - 104002	ADAPTADOR CURTO COM BOLSA E ROSCA PARA REGISTRO, PVC, SOLDÁVEL, DN 50MM X 1.1/4", INSTALADO EM RAMAL DE DISTRIBUIÇÃO DE ÁGUA - FORNECIMENTO E INSTALAÇÃO. AF_06/2022	40,00	UN	R\$ 20,15	R\$ 806,00
12,13	SINAPI - 89613	ADAPTADOR CURTO COM BOLSA E ROSCA PARA REGISTRO, PVC, SOLDÁVEL, DN 75MM X 2.1/2", INSTALADO EM PRUMADA DE ÁGUA - FORNECIMENTO E INSTALAÇÃO. AF_12/2014	6,00	UN	R\$ 34,64	R\$ 207,84
12,14	SINAPI - 89616	ADAPTADOR CURTO COM BOLSA E ROSCA PARA REGISTRO, PVC, SOLDÁVEL, DN 85MM X 3 , INSTALADO EM PRUMADA DE ÁGUA - FORNECIMENTO E INSTALAÇÃO. AF_06/2022	2,00	UN	R\$ 46,21	R\$ 92,42
12,15	SINAPI - 89605	LUVA DE REDUÇÃO, PVC, SOLDÁVEL, DN 60MM X 50MM, INSTALADO EM PRUMADA DE ÁGUA - FORNECIMENTO E INSTALAÇÃO. AF_06/2022	6,00	UN	R\$ 23,49	R\$ 140,94
12,16	Composição - FNDE 205	BUCHA DE REDUÇÃO, CURTA, PVC, SOLDÁVEL, DN 75 X 60 MM, INSTALADO EM PRUMADA DE ÁGUA - FORNECIMENTO E INSTALAÇÃO	2,00	UN	R\$ 17,10	R\$ 34,20
12,17	Composição - FNDE 229	BUCHA DE REDUÇÃO, CURTA, PVC, SOLDÁVEL, DN 85 X 75 MM, INSTALADO EM PRUMADA DE ÁGUA - FORNECIMENTO E INSTALAÇÃO	4,00	UN	R\$ 17,10	R\$ 68,40
12,18	SINAPI - 103998	LUVA DE REDUÇÃO, PVC, SOLDÁVEL, DN 50MM X 25MM, INSTALADO EM RAMAL DE DISTRIBUIÇÃO DE ÁGUA FORNECIMENTO E INSTALAÇÃO. AF_06/2022	30,00	UN	R\$ 16,82	R\$ 504,60
12,19	SINAPI - 103969	BUCHA DE REDUÇÃO, LONGA, PVC, SOLDÁVEL, DN 60 X 32 MM, INSTALADO EM PRUMADA DE ÁGUA - FORNECIMENTO E INSTALAÇÃO. AF_06/2022	1,00	UN	R\$ 22,47	R\$ 22,47
12,20	SINAPI - 103972	BUCHA DE REDUÇÃO, LONGA, PVC, SOLDÁVEL, DN 75 X 50 MM, INSTALADO EM PRUMADA DE ÁGUA - FORNECIMENTO E INSTALAÇÃO. AF_06/2022	5,00	UN	R\$ 33,03	R\$ 165,15
12,21	SINAPI - 89485	JOELHO 45 GRAUS, PVC, SOLDÁVEL, DN 25MM, INSTALADO EM PRUMADA DE ÁGUA - FORNECIMENTO E INSTALAÇÃO. AF_06/2022	3,00	UN	R\$ 7,15	R\$ 21,45
12,22	SINAPI - 89502	JOELHO 45 GRAUS, PVC, SOLDÁVEL, DN 50MM, INSTALADO EM PRUMADA DE ÁGUA - FORNECIMENTO E INSTALAÇÃO. AF_06/2022	2,00	UN	R\$ 19,45	R\$ 38,90





## Prefeitura Municipal de Monte Sião

Rua Maurício Zucato, 111 – Centro, Monte Sião/MG. CEP 37580-000

Telefone (35) 3465-4600 – e-mail: nucleocompras@montesiao.mg.gov.br

12,23	SINAPI - 89515	JOELHO 45 GRAUS, PVC, SOLDÁVEL, DN 75MM, INSTALADO EM PRUMADA DE ÁGUA - FORNECIMENTO E INSTALAÇÃO. AF_06/2022	8,00	UN	R\$ 94,16	R\$ 753,28
12,24	SINAPI - 89523	JOELHO 45 GRAUS, PVC, SOLDÁVEL, DN 85MM, INSTALADO EM PRUMADA DE ÁGUA - FORNECIMENTO E INSTALAÇÃO. AF_06/2022	2,00	UN	R\$ 115,07	R\$ 230,14
12,25	SINAPI - 89358	JOELHO 90 GRAUS, PVC, SOLDÁVEL, DN 20MM, INSTALADO EM RAMAL OU SUB-RAMAL DE ÁGUA - FORNECIMENTO E INSTALAÇÃO. AF_06/2022	4,00	UN	R\$ 9,44	R\$ 37,76
12,26	SINAPI - 89358	JOELHO 90 GRAUS, PVC, SOLDÁVEL, DN 20MM, INSTALADO EM RAMAL OU SUB-RAMAL DE ÁGUA - FORNECIMENTO E INSTALAÇÃO. AF_06/2022	4,00	UN	R\$ 9,44	R\$ 37,76
12,27	SINAPI - 89501	JOELHO 90 GRAUS, PVC, SOLDÁVEL, DN 50MM, INSTALADO EM PRUMADA DE ÁGUA - FORNECIMENTO E INSTALAÇÃO. AF_06/2022	28,00	UN	R\$ 16,50	R\$ 462,00
12,28	SINAPI - 89505	JOELHO 90 GRAUS, PVC, SOLDÁVEL, DN 60MM, INSTALADO EM PRUMADA DE ÁGUA - FORNECIMENTO E INSTALAÇÃO. AF_06/2022	4,00	UN	R\$ 47,25	R\$ 189,00
12,29	SINAPI - 94682	JOELHO 90 GRAUS, PVC, SOLDÁVEL, DN 75 MM INSTALADO EM RESERVAÇÃO DE ÁGUA DE EDIFICAÇÃO QUE POSSUA RESERVATÓRIO DE FIBRA/FIBROCIMENTO FORNECIMENTO E INSTALAÇÃO. AF_06/2016	26,00	UN	R\$ 124,48	R\$ 3.236,48
12,30	SINAPI - 94684	JOELHO 90 GRAUS, PVC, SOLDÁVEL, DN 85 MM INSTALADO EM RESERVAÇÃO DE ÁGUA DE EDIFICAÇÃO QUE POSSUA RESERVATÓRIO DE FIBRA/FIBROCIMENTO FORNECIMENTO E INSTALAÇÃO. AF_06/2016	6,00	UN	R\$ 162,81	R\$ 976,86
12,31	SINAPI - 90373	JOELHO 90 GRAUS COM BUCHA DE LATÃO, PVC, SOLDÁVEL, DN 25MM, X 1/2 INSTALADO EM RAMAL OU SUB-RAMAL DE ÁGUA - FORNECIMENTO E INSTALAÇÃO. AF_06/2022	47,00	UN	R\$ 15,25	R\$ 716,75
12,32	SINAPI - 90373	JOELHO 90 GRAUS COM BUCHA DE LATÃO, PVC, SOLDÁVEL, DN 25MM, X 1/2 INSTALADO EM RAMAL OU SUB-RAMAL DE ÁGUA - FORNECIMENTO E INSTALAÇÃO. AF_06/2022	12,00	UN	R\$ 15,25	R\$ 183,00
12,33	SINAPI - 89395	TE, PVC, SOLDÁVEL, DN 25MM, INSTALADO EM RAMAL OU SUB-RAMAL DE ÁGUA - FORNECIMENTO E INSTALAÇÃO. AF_06/2022	17,00	UN	R\$ 15,41	R\$ 261,97







## Prefeitura Municipal de Monte Sião

Rua Maurício Zucato, 111 – Centro, Monte Sião/MG. CEP 37580-000

Telefone (35) 3465-4600 – e-mail: nucleocompras@montesiao.mg.gov.br

12,34	SINAPI - 89625	TE, PVC, SOLDÁVEL, DN 50MM, INSTALADO EM PRUMADA DE ÁGUA - FORNECIMENTO E INSTALAÇÃO. AF_06/2022	14,00	UN	R\$ 26,06	R\$ 364,84
12,35	SINAPI - 89629	TE, PVC, SOLDÁVEL, DN 75MM, INSTALADO EM PRUMADA DE ÁGUA - FORNECIMENTO E INSTALAÇÃO. AF_06/2022	7,00	UN	R\$ 91,62	R\$ 641,34
12,36	SINAPI - 89631	TE, PVC, SOLDÁVEL, DN 85MM, INSTALADO EM PRUMADA DE ÁGUA - FORNECIMENTO E INSTALAÇÃO. AF_06/2022	4,00	UN	R\$ 120,16	R\$ 480,64
12,37	SINAPI - 89627	TÊ DE REDUÇÃO, PVC, SOLDÁVEL, DN 50MM X 25MM, INSTALADO EM PRUMADA DE ÁGUA - FORNECIMENTO E INSTALAÇÃO. AF_06/2022	10,00	UN	R\$ 23,07	R\$ 230,70
12,38	SINAPI - 89630	TE DE REDUÇÃO, PVC, SOLDÁVEL, DN 75MM X 50MM, INSTALADO EM PRUMADA DE ÁGUA - FORNECIMENTO E INSTALAÇÃO. AF_06/2022	2,00	UN	R\$ 69,56	R\$ 139,12
12,39	SINAPI - 89630	TE DE REDUÇÃO, PVC, SOLDÁVEL, DN 75MM X 50MM, INSTALADO EM PRUMADA DE ÁGUA - FORNECIMENTO E INSTALAÇÃO. AF_06/2022	13,00	UN	R\$ 69,56	R\$ 904,28
12,40	Composição - FNDE 208	TÊ DE REDUÇÃO, PVC, SOLDÁVEL, DN 75MM X 60 MM, INSTALADO EM PRUMADA DE ÁGUA - FORNECIMENTO E INSTALAÇÃO	3,00	UN	R\$ 34,43	R\$ 103,29
12,41	SINAPI - 90374	TÊ COM BUCHA DE LATÃO NA BOLSA CENTRAL, PVC, SOLDÁVEL, DN 25MM X 3/4 , INSTALADO EM RAMAL OU SUB-RAMAL DE ÁGUA - FORNECIMENTO E INSTALAÇÃO. AF_06/2022	8,00	UN	R\$ 25,89	R\$ 207,12
12,42	SINAPI - 89396	TÊ COM BUCHA DE LATÃO NA BOLSA CENTRAL, PVC, SOLDÁVEL, DN 25MM X 1/2 , INSTALADO EM RAMAL OU SUB-RAMAL DE ÁGUA - FORNECIMENTO E INSTALAÇÃO. AF_06/2022	9,00	UN	R\$ 23,88	R\$ 214,92
12,43	SINAPI - 94499	REGISTRO DE GAVETA BRUTO, LATÃO, ROSCÁVEL, 2 1/2" - FORNECIMENTO E INSTALAÇÃO. AF_08/2021	3,00	UN	R\$ 495,01	R\$ 1.485,03
12,44	SINAPI - 94500	REGISTRO DE GAVETA BRUTO, LATÃO, ROSCÁVEL, 3" - FORNECIMENTO E INSTALAÇÃO. AF_08/2021	1,00	UN	R\$ 600,42	R\$ 600,42
12,45	SINAPI - 89986	REGISTRO DE GAVETA BRUTO, LATÃO, ROSCÁVEL, 1/2", COM ACABAMENTO E CANOPLA CROMADOS - FORNECIMENTO E INSTALAÇÃO. AF_08/2021	2,00	UN	R\$ 139,88	R\$ 279,76
12,46	SINAPI - 94794	REGISTRO DE GAVETA BRUTO, LATÃO, ROSCÁVEL, 1 1/2", COM ACABAMENTO E CANOPLA	8,00	UN	R\$ 281,36	R\$ 2.250,88





## Prefeitura Municipal de Monte Sião

Rua Maurício Zucato, 111 – Centro, Monte Sião/MG. CEP 37580-000

Telefone (35) 3465-4600 – e-mail: nucleocompras@montesiao.mg.gov.br

		CROMADOS - FORNECIMENTO E INSTALAÇÃO. AF_08/2021				
12,47	SINAPI - 89987	REGISTRO DE GAVETA BRUTO, LATÃO, ROSCÁVEL, 3/4", COM ACABAMENTO E CANOPLA CROMADOS - FORNECIMENTO E INSTALAÇÃO. AF_08/2021	30,00	UN	R\$ 158,70	R\$ 4.761,00
12,48	SINAPI - 89985	REGISTRO DE PRESSÃO BRUTO, LATÃO, ROSCÁVEL, 3/4", COM ACABAMENTO E CANOPLA CROMADOS - FORNECIMENTO E INSTALAÇÃO. AF_08/2021	6,00	UN	R\$ 150,44	R\$ 902,64
12,49	Composição - FNDE 391	RESERVATÓRIO CILINDRICO CAP. 15.000 LITROS	1,00	UN	R\$ 50.624,9	R\$ 50.624,90
13	<b>DRENAGEM DE ÁGUAS PLUVIAIS</b>					
13,1	SINAPI - 89578	TUBO PVC, SÉRIE R, ÁGUA PLUVIAL, DN 100 MM, FORNECIDO E INSTALADO EM CONDUTORES VERTICAIS DE ÁGUAS PLUVIAIS. AF_06/2022	246,60	M	R\$ 37,54	R\$ 9.257,36
13,2	SINAPI - 89580	TUBO PVC, SÉRIE R, ÁGUA PLUVIAL, DN 150 MM, FORNECIDO E INSTALADO EM CONDUTORES VERTICAIS DE ÁGUAS PLUVIAIS. AF_06/2022	3,00	M	R\$ 77,56	R\$ 232,68
13,3	SINAPI - 89585	JOELHO 45 GRAUS, PVC, SERIE R, ÁGUA PLUVIAL, DN 100 MM, JUNTA ELÁSTICA, FORNECIDO E INSTALADO EM CONDUTORES VERTICAIS DE ÁGUAS PLUVIAIS. AF_06/2022	11,00	UN	R\$ 51,64	R\$ 568,04
13,4	SINAPI - 89584	JOELHO 90 GRAUS, PVC, SERIE R, ÁGUA PLUVIAL, DN 100 MM, JUNTA ELÁSTICA, FORNECIDO E INSTALADO EM CONDUTORES VERTICAIS DE ÁGUAS PLUVIAIS. AF_06/2022	47,00	UN	R\$ 50,48	R\$ 2.372,56
13,5	SINAPI - 89567	JUNÇÃO SIMPLES, PVC, SERIE R, ÁGUA PLUVIAL, DN 100 X 100 MM, JUNTA ELÁSTICA, FORNECIDO E INSTALADO EM RAMAL DE ENCAMINHAMENTO. AF_06/2022	4,00	UN	R\$ 89,94	R\$ 359,76
13,6	SINAPI - 89675	TÊ DE INSPEÇÃO, PVC, SERIE R, ÁGUA PLUVIAL, DN 100 MM, JUNTA ELÁSTICA, FORNECIDO E INSTALADO EM CONDUTORES VERTICAIS DE ÁGUAS PLUVIAIS. AF_06/2022	1,00	UN	R\$ 80,33	R\$ 80,33
13,7	SINAPI - 99253	CAIXA ENTERRADA HIDRÁULICA RETANGULAR EM ALVENARIA COM TIJOLOS CERÂMICOS MACIÇOS, DIMENSÕES INTERNAS: 0,6X0,6X0,6 M PARA REDE DE DRENAGEM. AF_12/2020	9,00	UN	R\$ 674,28	R\$ 6.068,52
13,8	SINAPI - 89482	CAIXA SIFONADA, PVC, DN 100 X 100 X 50 MM, FORNECIDA E INSTALADA EM RAMAIS DE ENCAMINHAMENTO DE ÁGUA PLUVIAL. AF_06/2022	11,00	UN	R\$ 44,51	R\$ 489,61
14	<b>INSTALAÇÃO SANITÁRIA</b>					





## Prefeitura Municipal de Monte Sião

Rua Maurício Zucato, 111 – Centro, Monte Sião/MG. CEP 37580-000

Telefone (35) 3465-4600 – e-mail: nucleocompras@montesiao.mg.gov.br

14,1	SINAPI - 89714	TUBO PVC, SERIE NORMAL, ESGOTO PREDIAL, DN 100 MM, FORNECIDO E INSTALADO EM RAMAL DE DESCARGA OU RAMAL DE ESGOTO SANITÁRIO. AF_08/2022	149,30	M	R\$ 44,41	R\$ 6.630,41
14,2	SINAPI - 89711	TUBO PVC, SERIE NORMAL, ESGOTO PREDIAL, DN 40 MM, FORNECIDO E INSTALADO EM RAMAL DE DESCARGA OU RAMAL DE ESGOTO SANITÁRIO. AF_08/2022	115,30	M	R\$ 25,31	R\$ 2.918,24
14,3	SINAPI - 89712	TUBO PVC, SERIE NORMAL, ESGOTO PREDIAL, DN 50 MM, FORNECIDO E INSTALADO EM RAMAL DE DESCARGA OU RAMAL DE ESGOTO SANITÁRIO. AF_08/2022	173,10	M	R\$ 31,88	R\$ 5.518,43
14,4	SINAPI - 89713	TUBO PVC, SERIE NORMAL, ESGOTO PREDIAL, DN 75 MM, FORNECIDO E INSTALADO EM RAMAL DE DESCARGA OU RAMAL DE ESGOTO SANITÁRIO. AF_08/2022	69,55	M	R\$ 39,67	R\$ 2.759,05
14,5	SINAPI - 89726	JOELHO 45 GRAUS, PVC, SERIE NORMAL, ESGOTO PREDIAL, DN 40 MM, JUNTA SOLDÁVEL, FORNECIDO E INSTALADO EM RAMAL DE DESCARGA OU RAMAL DE ESGOTO SANITÁRIO. AF_08/2022	32,00	UN	R\$ 12,17	R\$ 389,44
14,6	SINAPI - 89732	JOELHO 45 GRAUS, PVC, SERIE NORMAL, ESGOTO PREDIAL, DN 50 MM, JUNTA ELÁSTICA, FORNECIDO E INSTALADO EM RAMAL DE DESCARGA OU RAMAL DE ESGOTO SANITÁRIO. AF_08/2022	31,00	UN	R\$ 18,22	R\$ 564,82
14,7	SINAPI - 89739	JOELHO 45 GRAUS, PVC, SERIE NORMAL, ESGOTO PREDIAL, DN 75 MM, JUNTA ELÁSTICA, FORNECIDO E INSTALADO EM RAMAL DE DESCARGA OU RAMAL DE ESGOTO SANITÁRIO. AF_08/2022	9,00	UN	R\$ 27,28	R\$ 245,52
14,8	SINAPI - 89746	JOELHO 45 GRAUS, PVC, SERIE NORMAL, ESGOTO PREDIAL, DN 100 MM, JUNTA ELÁSTICA, FORNECIDO E INSTALADO EM RAMAL DE DESCARGA OU RAMAL DE ESGOTO SANITÁRIO. AF_08/2022	6,00	UN	R\$ 32,77	R\$ 196,62
14,9	SINAPI - 89744	JOELHO 90 GRAUS, PVC, SERIE NORMAL, ESGOTO PREDIAL, DN 100 MM, JUNTA ELÁSTICA, FORNECIDO E INSTALADO EM RAMAL DE DESCARGA OU RAMAL DE ESGOTO SANITÁRIO. AF_08/2022	12,00	UN	R\$ 31,82	R\$ 381,84
14,10	SINAPI - 89737	JOELHO 90 GRAUS, PVC, SERIE NORMAL, ESGOTO PREDIAL, DN 75 MM, JUNTA ELÁSTICA, FORNECIDO E INSTALADO EM RAMAL DE DESCARGA OU RAMAL DE ESGOTO SANITÁRIO. AF_08/2022	28,00	UN	R\$ 26,17	R\$ 732,76







## Prefeitura Municipal de Monte Sião

Rua Maurício Zucato, 111 – Centro, Monte Sião/MG. CEP 37580-000

Telefone (35) 3465-4600 – e-mail: nucleocompras@montesiao.mg.gov.br

14,11	SINAPI - 89731	JOELHO 90 GRAUS, PVC, SERIE NORMAL, ESGOTO PREDIAL, DN 50 MM, JUNTA ELÁSTICA, FORNECIDO E INSTALADO EM RAMAL DE DESCARGA OU RAMAL DE ESGOTO SANITÁRIO. AF_08/2022	18,00	UN	R\$ 17,40	R\$ 313,20
14,12	SINAPI - 89724	JOELHO 90 GRAUS, PVC, SERIE NORMAL, ESGOTO PREDIAL, DN 40 MM, JUNTA SOLDÁVEL, FORNECIDO E INSTALADO EM RAMAL DE DESCARGA OU RAMAL DE ESGOTO SANITÁRIO. AF_08/2022	106,00	UN	R\$ 11,91	R\$ 1.262,46
14,13	Composição - FNDE 209	JUNÇÃO SIMPLES, PVC, SERIE NORMAL, ESGOTO PREDIAL, DN 100 X 50 MM, JUNTA ELÁSTICA, FORNECIDO E INSTALADO EM PRUMADA DE ESGOTO SANITÁRIO OU VENTILAÇÃO	14,00	UN	R\$ 60,86	R\$ 852,04
14,14	SINAPI - 89834	JUNÇÃO SIMPLES, PVC, SERIE NORMAL, ESGOTO PREDIAL, DN 100 X 100 MM, JUNTA ELÁSTICA, FORNECIDO E INSTALADO EM PRUMADA DE ESGOTO SANITÁRIO OU VENTILAÇÃO. AF_08/2022	8,00	UN	R\$ 60,86	R\$ 486,88
14,15	Composição - FNDE 210	JUNÇÃO SIMPLES, PVC, SERIE NORMAL, ESGOTO PREDIAL, DN 75 X 50 MM, JUNTA ELÁSTICA, FORNECIDO E INSTALADO EM RAMAL DE DESCARGA OU RAMAL DE ESGOTO SANITÁRIO	1,00	UN	R\$ 46,98	R\$ 46,98
14,16	SINAPI - 89827	JUNÇÃO SIMPLES, PVC, SERIE NORMAL, ESGOTO PREDIAL, DN 50 X 50 MM, JUNTA ELÁSTICA, FORNECIDO E INSTALADO EM PRUMADA DE ESGOTO SANITÁRIO OU VENTILAÇÃO. AF_08/2022	9,00	UN	R\$ 22,46	R\$ 202,14
14,17	SINAPI - 89557	REDUÇÃO EXCÊNTRICA, PVC, SERIE R, ÁGUA PLUVIAL, DN 100 X 75 MM, JUNTA ELÁSTICA, FORNECIDO E INSTALADO EM RAMAL DE ENCAMINHAMENTO. AF_06/2022	1,00	UN	R\$ 35,89	R\$ 35,89
14,18	SINAPI - 99253	CAIXA ENTERRADA HIDRÁULICA RETANGULAR EM ALVENARIA COM TIJOLOS CERÂMICOS MACIÇOS, DIMENSÕES INTERNAS: 0,6X0,6X0,6 M PARA REDE DE DRENAGEM. AF_12/2020	16,00	UN	R\$ 674,28	R\$ 10.788,48
14,19	SINAPI - 89708	CAIXA SIFONADA, PVC, DN 150 X 185 X 75 MM, JUNTA ELÁSTICA, FORNECIDA E INSTALADA EM RAMAL DE DESCARGA OU EM RAMAL DE ESGOTO SANITÁRIO. AF_08/2022	19,00	UN	R\$ 115,91	R\$ 2.202,29
14,20	SINAPI - 89696	TÊ, PVC, SERIE R, ÁGUA PLUVIAL, DN 100 X 75 MM, JUNTA ELÁSTICA, FORNECIDO E INSTALADO EM CONDUTORES VERTICAIS DE ÁGUAS PLUVIAIS. AF_06/2022	12,00	UN	R\$ 95,21	R\$ 1.142,52





## Prefeitura Municipal de Monte Sião

Rua Maurício Zucato, 111 – Centro, Monte Sião/MG. CEP 37580-000

Telefone (35) 3465-4600 – e-mail: nucleocompras@montesiao.mg.gov.br

14,21	Composição - FNDE 214	TÊ, PVC, SERIE R, ÁGUA PLUVIAL, DN 100 X 50 MM, JUNTA ELÁSTICA, FORNECIDO E INSTALADO EM CONDUTORES VERTICAIS DE ÁGUAS PLUVIAIS	4,00	UN	R\$ 95,21	R\$ 380,84
14,22	SINAPI - 89784	TE, PVC, SERIE NORMAL, ESGOTO PREDIAL, DN 50 X 50 MM, JUNTA ELÁSTICA, FORNECIDO E INSTALADO EM RAMAL DE DESCARGA OU RAMAL DE ESGOTO SANITÁRIO. AF_08/2022	13,00	UN	R\$ 28,04	R\$ 364,52
14,23	SINAPI - 89687	TÊ, PVC, SERIE R, ÁGUA PLUVIAL, DN 75 X 75 MM, JUNTA ELÁSTICA, FORNECIDO E INSTALADO EM CONDUTORES VERTICAIS DE ÁGUAS PLUVIAIS. AF_06/2022	1,00	UN	R\$ 59,75	R\$ 59,75
14,24	SINAPI - 89623	TE, PVC, SOLDÁVEL, DN 40MM, INSTALADO EM PRUMADA DE ÁGUA - FORNECIMENTO E INSTALAÇÃO. AF_06/2022	12,00	UN	R\$ 22,31	R\$ 267,72
14,25	SINAPI - 89710	RALO SECO, PVC, DN 100 X 40 MM, JUNTA SOLDÁVEL, FORNECIDO E INSTALADO EM RAMAL DE DESCARGA OU EM RAMAL DE ESGOTO SANITÁRIO. AF_08/2022	15,00	UN	R\$ 21,11	R\$ 316,65
14,26	Composição - FNDE 50	RALO LINEAR, COM GRELHA INOX, JUNTA SOLDÁVEL, FORNECIDO E INSTALADO EM RAMAL DE DESCARGA OU EM RAMAL DE ESGOTO SANITÁRIO	3,00	M	R\$ 128,26	R\$ 384,78
14,27	SINAPI - 104351	TERMINAL DE VENTILAÇÃO, PVC, SÉRIE NORMAL, ESGOTO PREDIAL, DN 75 MM, JUNTA SOLDÁVEL, FORNECIDO E INSTALADO EM PRUMADA DE ESGOTO SANITÁRIO OU VENTILAÇÃO. AF_08/2022	9,00	UN	R\$ 25,77	R\$ 231,93
14,28	SINAPI - 104348	TERMINAL DE VENTILAÇÃO, PVC, SÉRIE NORMAL, ESGOTO PREDIAL, DN 50 MM, JUNTA SOLDÁVEL, FORNECIDO E INSTALADO EM PRUMADA DE ESGOTO SANITÁRIO OU VENTILAÇÃO. AF_08/2022	9,00	UN	R\$ 12,45	R\$ 112,05
14,29	SINAPI - 104341	BUCHA DE REDUÇÃO LONGA, PVC, SÉRIE NORMAL, ESGOTO PREDIAL, DN 50 X 40 MM, JUNTA SOLDÁVEL E ELÁSTICA, FORNECIDO E INSTALADO EM RAMAL DE DESCARGA OU RAMAL DE ESGOTO SANITÁRIO. AF_08/2022	25,00	UN	R\$ 12,58	R\$ 314,50
14.30	SINAPI - 98087	TANQUE SÉPTICO RETANGULAR, EM ALVENARIA COM BLOCOS DE CONCRETO, DIMENSÕES INTERNAS: 1,6 X 4,6 X H=2,4 M, VOLUME ÚTIL: 14720 L (PARA 105 CONTRIBUINTES). AF_12/2020	1,00	UN	13525,9	R\$ 13.525,90





## Prefeitura Municipal de Monte Sião

Rua Maurício Zucato, 111 – Centro, Monte Sião/MG. CEP 37580-000

Telefone (35) 3465-4600 – e-mail: nucleocompras@montesiao.mg.gov.br

14.31	SINAPI - 98065	SUMIDOURO CIRCULAR, EM CONCRETO PRÉ- MOLDADO, DIÂMETRO INTERNO = 2,88 M, ALTURA INTERNA = 3,0 M, ÁREA DE INFILTRAÇÃO: 31,4 M² (PARA 12 CONTRIBUINTES). AF_12/2020_PA	1,00	UN	9778	R\$ 9.778,00
14.32	SINAPI - 98090	FILTRO ANAERÓBIO RETANGULAR, EM ALVENARIA COM BLOCOS DE CONCRETO, DIMENSÕES INTERNAS: 1,4 X 3,0 X H=1,67 M, VOLUME ÚTIL: 5040 L (PARA 32 CONTRIBUINTES). AF_12/2020	1,00	UN	9766,29	R\$ 9.766,29
15	<b>LOUÇAS, ACESSÓRIOS E METAIS</b>					
15,1	SINAPI - 95470	VASO SANITARIO SIFONADO CONVENCIONAL COM LOUÇA BRANCA, INCLUSO CONJUNTO DE LIGAÇÃO PARA BACIA SANITÁRIA AJUSTÁVEL - FORNECIMENTO E INSTALAÇÃO. AF_10/2016	4,00	UN	R\$ 409,53	R\$ 1.638,12
15,2	SINAPI - 100848	VASO SANITÁRIO INFANTIL LOUÇA BRANCA - FORNECIMENTO E INSTALACAO. AF_01/2020	9,00	UN	R\$ 732,37	R\$ 6.591,33
15,3	SINAPI - 100849	ASSENTO SANITÁRIO CONVENCIONAL - FORNECIMENTO E INSTALACAO. AF_01/2020	4,00	UN	R\$ 54,92	R\$ 219,68
15,4	SINAPI - 100851	ASSENTO SANITÁRIO INFANTIL - FORNECIMENTO E INSTALACAO. AF_01/2020	9,00	UN	R\$ 109,84	R\$ 988,56
15,5	Composição - FNDE 11	BANHEIRA PLÁSTICA RÍGIDA, 77x45x20cm DE EMBUTIR, CONFORME DETALHE DE PROJETO	2,00	UN	R\$ 485,15	R\$ 970,30
15,6	Composição - FNDE 219	LAVATÓRIO DE CANTO, LOUÇA BRANCA SUSPENSO, 29,5 X 39CM OU EQUIVALENTE, PADRÃO POPULAR - FORNECIMENTO E INSTALAÇÃO	3,00	UN	R\$ 201,86	R\$ 605,58
15,7	SINAPI - 86901	CUBA DE EMBUTIR OVAL EM LOUÇA BRANCA, 35 X 50CM OU EQUIVALENTE - FORNECIMENTO E INSTALAÇÃO. AF_01/2020	13,00	UN	R\$ 190,59	R\$ 2.477,67
15,8	SINAPI - 86902	LAVATÓRIO LOUÇA BRANCA COM COLUNA, *44 X 35,5* CM, PADRÃO POPULAR - FORNECIMENTO E INSTALAÇÃO. AF_01/2020	3,00	UN	R\$ 437,48	R\$ 1.312,44
15,9	SINAPI - 86872	TANQUE DE LOUÇA BRANCA COM COLUNA, 30L OU EQUIVALENTE - FORNECIMENTO E INSTALAÇÃO. AF_01/2020	5,00	UN	R\$ 970,62	R\$ 4.853,10
15,10	SINAPI - 86900	CUBA DE EMBUTIR RETANGULAR DE AÇO INOXIDÁVEL, 46 X 30 X 12 CM - FORNECIMENTO E INSTALAÇÃO. AF_01/2020	5,00	UN	R\$ 253,06	R\$ 1.265,30





## Prefeitura Municipal de Monte Sião

Rua Maurício Zucato, 111 – Centro, Monte Sião/MG. CEP 37580-000

Telefone (35) 3465-4600 – e-mail: nucleocompras@montesiao.mg.gov.br

15,11	Composição - FNDE 217	CUBA DE EMBUTIR RETANGULAR DE AÇO INOXIDÁVEL, 50 X 40 X 20 CM - FORNECIMENTO E INSTALAÇÃO	6,00	UN	R\$ 253,06	R\$ 1.518,36
15,12	SINAPI - 100852	CUBA DE EMBUTIR RETANGULAR DE AÇO INOXIDÁVEL, 56 X 33 X 12 CM - FORNECIMENTO E INSTALAÇÃO. AF_01/2020	1,00	UN	R\$ 277,07	R\$ 277,07
15,13	SINAPI - 86877	VÁLVULA EM METAL CROMADO 1.1/2" X 1.1/2" PARA TANQUE OU LAVATÓRIO, COM OU SEM LADRÃO - FORNECIMENTO E INSTALAÇÃO. AF_01/2020	24,00	UN	R\$ 103,15	R\$ 2.475,60
15,14	SINAPI - 86883	SIFÃO DO TIPO FLEXÍVEL EM PVC 1 X 1.1/2 - FORNECIMENTO E INSTALAÇÃO. AF_01/2020	38,00	UN	R\$ 15,71	R\$ 596,98
15,15	SINAPI - 86909	TORNEIRA CROMADA TUBO MÓVEL, DE MESA, 1/2" OU 3/4", PARA PIA DE COZINHA, PADRÃO ALTO - FORNECIMENTO E INSTALAÇÃO. AF_01/2020	9,00	UN	R\$ 172,95	R\$ 1.556,55
15,16	Composição - FNDE 224	TORNEIRA CROMADA DE MESA, 1/2" OU 3/4", PARA LAVATÓRIO, COM TEMPORIZADOR - FORNECIMENTO E INSTALAÇÃO	16,00	UN	R\$ 190,87	R\$ 3.053,92
15,17	Composição - FNDE 14	TORNEIRA ELÉTRICA DE PAREDE, BICA ALTA, PARA COZINHA, 5500 W (110/220 V)	2,00	UN	R\$ 243,54	R\$ 487,08
15,18	SINAPI - 86913	TORNEIRA CROMADA 1/2" OU 3/4" PARA TANQUE, PADRÃO POPULAR - FORNECIMENTO E INSTALAÇÃO. AF_01/2020	7,00	UN	R\$ 72,78	R\$ 509,46
15,19	Composição - FNDE 225	TORNEIRA CROMADA DE MESA PARA LAVATORIO, TIPO MONOCOMANDO - ACIONAMENTO TIPO ALAVANCA	3,00	UN	R\$ 457,49	R\$ 1.372,47
15,20	Composição - FNDE 13	TORNEIRA ELÉTRICA COM MANGUEIRA PLÁSTICA FORTTI MAXI, LORENZETTI OU EQUIVALENTE	2,00	UN	R\$ 145,17	R\$ 290,34
15,21	SINAPI - 86887	ENGATE FLEXÍVEL EM INOX, 1/2 X 40CM - FORNECIMENTO E INSTALAÇÃO. AF_01/2020	25,00	UN	R\$ 82,78	R\$ 2.069,50
15,22	SINAPI - 100860	CHUVEIRO ELÉTRICO COMUM CORPO PLÁSTICO, TIPO DUCHA - FORNECIMENTO E INSTALAÇÃO. AF_01/2020	8,00	UN	R\$ 118,13	R\$ 945,04
15,23	Composição - FNDE 226	BARRA DE APOIO RETA, EM ACO INOX POLIDO, COMPRIMENTO 40CM, FIXADA NA PAREDE - FORNECIMENTO E INSTALAÇÃO	9,00	UN	R\$ 441,17	R\$ 3.970,53
15,24	SINAPI - 100867	BARRA DE APOIO RETA, EM ACO INOX POLIDO, COMPRIMENTO 70 CM, FIXADA NA PAREDE - FORNECIMENTO E INSTALAÇÃO. AF_01/2020	5,00	UN	R\$ 466,85	R\$ 2.334,25
15,25	SINAPI - 100868	BARRA DE APOIO RETA, EM ACO INOX POLIDO, COMPRIMENTO 80 CM,	7,00	UN	R\$ 483,93	R\$ 3.387,51







## Prefeitura Municipal de Monte Sião

Rua Maurício Zucato, 111 – Centro, Monte Sião/MG. CEP 37580-000

Telefone (35) 3465-4600 – e-mail: nucleocompras@montesiao.mg.gov.br

		FIXADA NA PAREDE - FORNECIMENTO E INSTALAÇÃO. AF_01/2020				
15,26	SINAPI - 100875	BANCO ARTICULADO, EM ACO INOX, PARA PCD, FIXADO NA PAREDE - FORNECIMENTO E INSTALAÇÃO. AF_01/2020	1,00	UN	R\$ 1.469,26	R\$ 1.469,26
15,27	Composição - FNDE 215	VÁLVULA DE DESCARGA METÁLICA, DUPLO ACIONAMENTO ECO, BASE 1 1/2", ACABAMENTO METALICO CROMADO - FORNECIMENTO E INSTALAÇÃO	13,00	UN	R\$ 432,97	R\$ 5.628,61
15,28	Composição - FNDE 15	TOALHEIRO PLASTICO TIPO DISPENSER PARA PAPEL TOALHA INTERFOLHADO	17,00	UN	R\$ 81,16	R\$ 1.379,72
15,29	Composição - FNDE 16	PAPELEIRA PLASTICA TIPO DISPENSER PARA PAPEL HIGIENICO ROLAO	9,00	UN	R\$ 51,31	R\$ 461,79
15,30	SINAPI - 95547	SABONETEIRA PLASTICA TIPO DISPENSER PARA SABONETE LIQUIDO COM RESERVATORIO 800 A 1500 ML, INCLUSO FIXAÇÃO. AF_01/2020	14,00	UN	R\$ 62,16	R\$ 870,24
15,31	Composição - fnde 12	ESPELHO CRISTAL, ESPESSURA 4MM, COM PARAFUSOS DE FIXAÇÃO, SEM MOLDURA	7,50	M2	R\$ 545,07	R\$ 4.088,03
15,32	Composição - FNDE 17	DUCHA / CHUVEIRO METALICO, DE PAREDE, ARTICULAVEL, COM DESVIADOR E DUCHA MANUAL	10,00	UN	R\$ 248,04	R\$ 2.480,40
15,33	Composição - FNDE 34	CABIDE/GANCHO DE BANHEIRO SIMPLES EM METAL CROMADO	107,00	UN	R\$ 55,31	R\$ 5.918,17
15,34	Composição - FNDE 449	BARRA METÁLICA COM PINTURA CINZA PARA PROTEÇÃO DOS ESPELHOS E CHUVEIRO INFANTIL	9,70	M	R\$ 161,47	R\$ 1.566,26
<b>16</b>	<b>INSTALAÇÃO DE GÁS COMBUSTIVEL</b>					
16,1	Composição - FNDE 29	REGULADOR DE ALTA PRESSÃO GLP	1,00	UN	R\$ 841,77	R\$ 841,77
16,2	SINAPI - 103029	REGISTRO OU REGULADOR DE GÁS DE COZINHA - FORNECIMENTO E INSTALAÇÃO. AF_08/2021	2,00	UN	R\$ 76,14	R\$ 152,28
16,3	SINAPI - 92688	TUBO DE AÇO GALVANIZADO COM COSTURA, CLASSE MÉDIA, CONEXÃO ROSQUEADA, DN 20 (3/4"), INSTALADO EM RAMAIS E SUB-RAMAIS DE GÁS - FORNECIMENTO E INSTALAÇÃO. AF_10/2020	45,80	M	R\$ 49,98	R\$ 2.289,08
16,4	Composição - FNDE 301	CAP OU TAMPAO DE FERRO GALVANIZADO, COM ROSCA BSP, DE 3/4"	1,00	UN	R\$ 17,97	R\$ 17,97
16,5	Composição - FNDE 260	MANGUEIRA PARA GAS - GLP	4,00	UN	R\$ 35,24	R\$ 140,96
16,6	SINAPI - 95248	VÁLVULA DE ESFERA BRUTA, BRONZE, ROSCÁVEL, 1/2" - FORNECIMENTO E INSTALAÇÃO. AF_08/2021	2,00	UN	R\$ 89,08	R\$ 178,16
16,7	SINAPI - 95249	VÁLVULA DE ESFERA BRUTA, BRONZE, ROSCÁVEL, 3/4" -	4,00	UN	R\$ 104,46	R\$ 417,84





## Prefeitura Municipal de Monte Siao

Rua Maurício Zucato, 111 – Centro, Monte Siao/MG. CEP 37580-000

Telefone (35) 3465-4600 – e-mail: nucleocompras@montesiao.mg.gov.br

		FORNECIMENTO E INSTALAÇÃO. AF_08/2021				
16,8	SINAPI - 92705	TÊ, EM FERRO GALVANIZADO, CONEXÃO ROSQUEADA, DN 20 (3/4"), INSTALADO EM RAMAIS E SUB- RAMAIS DE GÁS - FORNECIMENTO E INSTALAÇÃO. AF_10/2020	1,00	UN	R\$ 52,65	R\$ 52,65
16,9	SINAPI - 92695	LUVA, EM FERRO GALVANIZADO, CONEXÃO ROSQUEADA, DN 20 (3/4"), INSTALADO EM RAMAIS E SUB- RAMAIS DE GÁS - FORNECIMENTO E INSTALAÇÃO. AF_10/2020	8,00	UN	R\$ 28,39	R\$ 227,12
16,10	SINAPI - 97548	CURVA 45 GRAUS, EM AÇO, CONEXÃO SOLDADA, DN 20 (3/4"), INSTALADO EM RAMAIS E SUB-RAMAIS DE GÁS - FORNECIMENTO E INSTALAÇÃO. AF_10/2020	2,00	UN	R\$ 63,37	R\$ 126,74
16,11	SINAPI - 97549	CURVA 90 GRAUS, EM AÇO, CONEXÃO SOLDADA, DN 20 (3/4"), INSTALADO EM RAMAIS E SUB-RAMAIS DE GÁS - FORNECIMENTO E INSTALAÇÃO. AF_10/2020	6,00	UN	R\$ 63,37	R\$ 380,22
16,12	SINAPI - 97547	CURVA 90 GRAUS, EM AÇO, CONEXÃO SOLDADA, DN 15 (1/2"), INSTALADO EM RAMAIS E SUB-RAMAIS DE GÁS - FORNECIMENTO E INSTALAÇÃO. AF_10/2020	2,00	UN	R\$ 42,93	R\$ 85,86
16,13	Composição - FNDE 302	REQUADRO EM ALUMÍNIO TIPO VENEZIANA COM GUARNIÇÃO, FIXAÇÃO COM PARAFUSOS - FORNECIMENTO E INSTALAÇÃO	0,24	M2	R\$ 620,81	R\$ 148,99
<b>17</b>	<b>SISTEMA DE PROTEÇÃO CONTRA INCÊNDIO</b>					
17,1	SINAPI - 101909	EXTINTOR DE INCÊNDIO PORTÁTIL COM CARGA DE PQS DE 6 KG, CLASSE BC - FORNECIMENTO E INSTALAÇÃO. AF_10/2020_PE	6,00	UN	R\$ 245,05	R\$ 1.470,30
17,2	SINAPI - 101907	EXTINTOR DE INCÊNDIO PORTÁTIL COM CARGA DE CO2 DE 6 KG, CLASSE BC - FORNECIMENTO E INSTALAÇÃO. AF_10/2020_PE	2,00	UN	R\$ 676,20	R\$ 1.352,40
17,3	SINAPI - 101912	ABRIGO PARA HIDRANTE, 75X45X17CM, COM REGISTRO GLOBO ANGULAR 45 GRAUS 2 1/2", ADAPTADOR STORZ 2 1/2", MANGUEIRA DE INCÊNDIO 15M 2 1/2" E ESGUICHO EM LATÃO 2 1/2" - FORNECIMENTO E INSTALAÇÃO. AF_10/2020	1,00	UN	R\$ 2.290,63	R\$ 2.290,63
17,4	SINAPI - 101916	HIDRANTE SUBTERRÂNEO PREDIAL (COM CURVA LONGA E CAIXA), DN 75 MM - FORNECIMENTO E INSTALAÇÃO. AF_10/2020	1,00	UN	R\$ 4.420,38	R\$ 4.420,38
17,5	SINAPI - 94499	REGISTRO DE GAVETA BRUTO, LATÃO, ROSCÁVEL, 2 1/2" - FORNECIMENTO E INSTALAÇÃO. AF_08/2021	5,00	UN	R\$ 495,01	R\$ 2.475,05





## Prefeitura Municipal de Monte Sião

Rua Maurício Zucato, 111 – Centro, Monte Sião/MG. CEP 37580-000

Telefone (35) 3465-4600 – e-mail: nucleocompras@montesiao.mg.gov.br

17,6	SINAPI - 99624	VÁLVULA DE RETENÇÃO HORIZONTAL, DE BRONZE, ROSCÁVEL, 2 1/2" - FORNECIMENTO E INSTALAÇÃO. AF_08/2021	3,00	UN	R\$ 530,27	R\$ 1.590,81
17,7	SINAPI - 101917	MANÔMETRO 0 A 200 PSI (0 A 14 KGF/CM <sup>2</sup> ), D = 50MM - FORNECIMENTO E INSTALAÇÃO. AF_10/2020	1,00	UN	R\$ 181,46	R\$ 181,46
17,8	Composição - FNDE 332	MOTOBOMBA CENTRIFUGA	1,00	UN	R\$ 5.776,39	R\$ 5.776,39
17,9	Composição - FNDE 112	PRESSOSTATO	1,00	UN	R\$ 611,49	R\$ 611,49
17,10	Composição - FNDE 114	VÁLVULA DE ALÍVIO	1,00	UN	R\$ 3.507,90	R\$ 3.507,90
17,11	SINAPI - 102111	BOMBA CENTRÍFUGA, MONOFÁSICA, 0,5 CV OU 0,49 HP, HM 6 A 20 M, Q 1,2 A 8,3 M <sup>3</sup> /H - FORNECIMENTO E INSTALAÇÃO. AF_12/2020	2,00	UN	R\$ 1.478,35	R\$ 2.956,70
17,12	Composição - FNDE 67	CENTRAL ALARME ENDEREÇÁVEL	1,00	UN	R\$ 4.839,08	R\$ 4.839,08
17,13	SINAPI - 94473	COTOVELO 90 GRAUS, EM FERRO GALVANIZADO, CONEXÃO ROSQUEADA, DN 65 (2 1/2"), INSTALADO EM RESERVAÇÃO DE ÁGUA DE EDIFICAÇÃO QUE POSSUA RESERVATÓRIO DE FIBRA/FIBROCIMENTO - FORNECIMENTO E INSTALAÇÃO. AF_06/2016	7,00	UN	R\$ 145,18	R\$ 1.016,26
17,14	SINAPI - 92367	TUBO DE AÇO GALVANIZADO COM COSTURA, CLASSE MÉDIA, DN 65 (2 1/2"), CONEXÃO ROSQUEADA, INSTALADO EM REDE DE ALIMENTAÇÃO PARA HIDRANTE - FORNECIMENTO E INSTALAÇÃO. AF_10/2020	63,00	M	R\$ 140,10	R\$ 8.826,30
17,15	SINAPI - 94474	COTOVELO 45 GRAUS, EM FERRO GALVANIZADO, CONEXÃO ROSQUEADA, DN 65 (2 1/2"), INSTALADO EM RESERVAÇÃO DE ÁGUA DE EDIFICAÇÃO QUE POSSUA RESERVATÓRIO DE FIBRA/FIBROCIMENTO - FORNECIMENTO E INSTALAÇÃO. AF_06/2016	1,00	UN	R\$ 157,74	R\$ 157,74
17,16	SINAPI - 92665	NIPLE, EM FERRO GALVANIZADO, CONEXÃO ROSQUEADA, DN 65 (2 1/2"), INSTALADO EM REDE DE ALIMENTAÇÃO PARA SPRINKLER - FORNECIMENTO E INSTALAÇÃO. AF_10/2020	2,00	UN	R\$ 91,87	R\$ 183,74





## Prefeitura Municipal de Monte Siao

Rua Maurício Zucato, 111 – Centro, Monte Siao/MG. CEP 37580-000

Telefone (35) 3465-4600 – e-mail: nucleocompras@montesiao.mg.gov.br

17,17	SINAPI - 92642	TÊ, EM FERRO GALVANIZADO, CONEXÃO ROSQUEADA, DN 65 (2 1/2"), INSTALADO EM REDE DE ALIMENTAÇÃO PARA HIDRANTE - FORNECIMENTO E INSTALAÇÃO. AF_10/2020	4,00	UN	R\$ 246,57	R\$ 986,28
17,18	SINAPI - 97599	LUMINÁRIA DE EMERGÊNCIA, COM 30 LÂMPADAS LED DE 2 W, SEM REATOR - FORNECIMENTO E INSTALAÇÃO. AF_02/2020	36,00	UN	R\$ 29,61	R\$ 1.065,96
17,19	Composição - FNDE 303	SINALIZAÇÃO COM PLACA INDICATIVA FIXADA NA ESTRUTURA	34,00	UN	R\$ 56,75	R\$ 1.929,50
17,20	SINAPI - 102520	PINTURA DE SINALIZAÇÃO VERTICAL DE SEGURANÇA, FAIXAS AMARELA E PRETA, APLICAÇÃO MANUAL, 2 DEMÃOS. AF_05/2021	5,00	M2	R\$ 98,49	R\$ 492,45
18	<b>INSTALAÇÃO ELÉTRICA - 110V</b>					
18,1	SINAPI - 101875	QUADRO DE DISTRIBUIÇÃO DE ENERGIA EM CHAPA DE AÇO GALVANIZADO, DE EMBUTIR, COM BARRAMENTO TRIFÁSICO, PARA 12 DISJUNTORES DIN 100A - FORNECIMENTO E INSTALAÇÃO. AF_10/2020	1,00	UN	R\$ 448,35	R\$ 448,35
18,2	SINAPI - 101883	QUADRO DE DISTRIBUIÇÃO DE ENERGIA EM CHAPA DE AÇO GALVANIZADO, DE EMBUTIR, COM BARRAMENTO TRIFÁSICO, PARA 18 DISJUNTORES DIN 100A - FORNECIMENTO E INSTALAÇÃO. AF_10/2020	2,00	UN	R\$ 617,01	R\$ 1.234,02
18,3	SINAPI - 101879	QUADRO DE DISTRIBUIÇÃO DE ENERGIA EM CHAPA DE AÇO GALVANIZADO, DE EMBUTIR, COM BARRAMENTO TRIFÁSICO, PARA 24 DISJUNTORES DIN 100A - FORNECIMENTO E INSTALAÇÃO. AF_10/2020	3,00	UN	R\$ 647,04	R\$ 1.941,12
18,4	SINAPI - 101946	QUADRO DE MEDIÇÃO GERAL DE ENERGIA PARA 1 MEDIDOR DE SOBREPOR - FORNECIMENTO E INSTALAÇÃO. AF_10/2020	1,00	UN	R\$ 190,87	R\$ 190,87
18,5	SINAPI - 93653	DISJUNTOR MONOPOLAR TIPO DIN, CORRENTE NOMINAL DE 10A - FORNECIMENTO E INSTALAÇÃO. AF_10/2020	57,00	UN	R\$ 21,76	R\$ 1.240,32
18,6	SINAPI - 93654	DISJUNTOR MONOPOLAR TIPO DIN, CORRENTE NOMINAL DE 16A - FORNECIMENTO E INSTALAÇÃO. AF_10/2020	8,00	UN	R\$ 22,53	R\$ 180,24
18,7	SINAPI - 93655	DISJUNTOR MONOPOLAR TIPO DIN, CORRENTE NOMINAL DE 20A - FORNECIMENTO E INSTALAÇÃO. AF_10/2020	4,00	UN	R\$ 24,29	R\$ 97,16







## Prefeitura Municipal de Monte Sião

Rua Maurício Zucato, 111 – Centro, Monte Sião/MG. CEP 37580-000

Telefone (35) 3465-4600 – e-mail: nucleocompras@montesiao.mg.gov.br

18,8	SINAPI - 93662	DISJUNTOR BIPOLAR TIPO DIN, CORRENTE NOMINAL DE 20A - FORNECIMENTO E INSTALAÇÃO. AF_10/2020	18,00	UN	R\$ 114,29	R\$ 2.057,22
18,9	SINAPI - 93664	DISJUNTOR BIPOLAR TIPO DIN, CORRENTE NOMINAL DE 32A - FORNECIMENTO E INSTALAÇÃO. AF_10/2020	4,00	UN	R\$ 118,37	R\$ 473,48
18,10	SINAPI - 93665	DISJUNTOR BIPOLAR TIPO DIN, CORRENTE NOMINAL DE 40A - FORNECIMENTO E INSTALAÇÃO. AF_10/2020	1,00	UN	R\$ 122,85	R\$ 122,85
18,11	SINAPI - 93670	DISJUNTOR TRIPOLAR TIPO DIN, CORRENTE NOMINAL DE 25A - FORNECIMENTO E INSTALAÇÃO. AF_10/2020	2,00	UN	R\$ 143,72	R\$ 287,44
18,12	SINAPI - 93673	DISJUNTOR TRIPOLAR TIPO DIN, CORRENTE NOMINAL DE 50A - FORNECIMENTO E INSTALAÇÃO. AF_10/2020	2,00	UN	R\$ 170,80	R\$ 341,60
18,13	SINAPI - 101894	DISJUNTOR TRIPOLAR TIPO NEMA, CORRENTE NOMINAL DE 60 ATÉ 100A - FORNECIMENTO E INSTALAÇÃO. AF_10/2020	8,00	UN	R\$ 280,76	R\$ 2.246,08
18,14	SINAPI - 101898	DISJUNTOR TERMOMAGNÉTICO TRIPOLAR, CORRENTE NOMINAL DE 400A - FORNECIMENTO E INSTALAÇÃO. AF_10/2020	2,00	UN	R\$ 2.621,52	R\$ 5.243,04
18,15	Composição - FNDE 86	DISJUNTOR BIPOLAR TIPO DR, CORRENTE NOMINAL DE 25A - 30mA	1,00	UN	R\$ 296,94	R\$ 296,94
18,16	Composição - FNDE 395	DISJUNTOR BIPOLAR TIPO DR, CORRENTE NOMINAL DE 60A A 100A - 30mA	5,00	UN	R\$ 565,81	R\$ 2.829,05
18,17	Composição - FNDE 88	DISPOSITIVO CONTRA SURTO - DPS 40 Ka	24,00	UN	R\$ 215,20	R\$ 5.164,80
18,18	Composição - FNDE 89	DISPOSITIVO CONTRA SURTO - DPS 80 kA	8,00	UN	R\$ 364,71	R\$ 2.917,68
18,19	SINAPI - 91834	ELETRODUTO FLEXÍVEL CORRUGADO, PVC, DN 25 MM (3/4"), PARA CIRCUITOS TERMINAIS, INSTALADO EM FORRO - FORNECIMENTO E INSTALAÇÃO. AF_03/2023	408,30	M	R\$ 21,14	R\$ 8.631,46
18,20	SINAPI - 91836	ELETRODUTO FLEXÍVEL CORRUGADO, PVC, DN 32 MM (1"), PARA CIRCUITOS TERMINAIS, INSTALADO EM FORRO - FORNECIMENTO E INSTALAÇÃO. AF_03/2023	174,40	M	R\$ 24,74	R\$ 4.314,66
18,21	SINAPI - 93008	ELETRODUTO RÍGIDO ROSCÁVEL, PVC, DN 50 MM (1 1/2"), PARA REDE ENTERRADA DE DISTRIBUIÇÃO DE ENERGIA ELÉTRICA - FORNECIMENTO E INSTALAÇÃO. AF_12/2021	334,90	M	R\$ 23,51	R\$ 7.873,50





## Prefeitura Municipal de Monte Sião

Rua Maurício Zucato, 111 – Centro, Monte Sião/MG. CEP 37580-000  
Telefone (35) 3465-4600 – e-mail: nucleocompras@montesiao.mg.gov.br

18,22	SINAPI - 93009	ELETRODUTO RÍGIDO ROSCÁVEL, PVC, DN 60 MM (2"), PARA REDE ENTERRADA DE DISTRIBUIÇÃO DE ENERGIA ELÉTRICA - FORNECIMENTO E INSTALAÇÃO. AF_12/2021	10,20	M	R\$ 35,03	R\$ 357,31
18,23	SINAPI - 93011	ELETRODUTO RÍGIDO ROSCÁVEL, PVC, DN 85 MM (3"), PARA REDE ENTERRADA DE DISTRIBUIÇÃO DE ENERGIA ELÉTRICA - FORNECIMENTO E INSTALAÇÃO. AF_12/2021	40,00	M	R\$ 60,05	R\$ 2.402,00
18,24	Composição - FNDE 94	ELETRODUTO EM AÇO ZINCADO OU GALVANIZADO DN=3/4", APARENTE - FORNECIMENTO E INSTALAÇÃO	29,80	M	R\$ 35,57	R\$ 1.059,99
18,25	SINAPI - 97886	CAIXA ENTERRADA ELÉTRICA RETANGULAR, EM ALVENARIA COM TIJOLOS CERÂMICOS MACIÇOS, FUNDO COM BRITA, DIMENSÕES INTERNAS: 0,3X0,3X0,3 M. AF_12/2020	11,00	UN	R\$ 202,99	R\$ 2.232,89
18,26	SINAPI - 91937	CAIXA OCTOGONAL 3" X 3", PVC, INSTALADA EM LAJE - FORNECIMENTO E INSTALAÇÃO. AF_03/2023	100,00	UN	R\$ 19,36	R\$ 1.936,00
18,27	SINAPI - 91940	CAIXA RETANGULAR 4" X 2" MÉDIA (1,30 M DO PISO), PVC, INSTALADA EM PAREDE - FORNECIMENTO E INSTALAÇÃO. AF_03/2023	170,00	UN	R\$ 21,97	R\$ 3.734,90
18,28	SINAPI - 91926	CABO DE COBRE FLEXÍVEL ISOLADO, 2,5 MM², ANTI-CHAMA 450/750 V, PARA CIRCUITOS TERMINAIS - FORNECIMENTO E INSTALAÇÃO. AF_03/2023	2.858,00	M	R\$ 4,79	R\$ 13.689,82
18,29	SINAPI - 91928	CABO DE COBRE FLEXÍVEL ISOLADO, 4 MM², ANTI-CHAMA 450/750 V, PARA CIRCUITOS TERMINAIS - FORNECIMENTO E INSTALAÇÃO. AF_03/2023	2.309,30	M	R\$ 7,36	R\$ 16.996,45
18,30	SINAPI - 91930	CABO DE COBRE FLEXÍVEL ISOLADO, 6 MM², ANTI-CHAMA 450/750 V, PARA CIRCUITOS TERMINAIS - FORNECIMENTO E INSTALAÇÃO. AF_03/2023	2.412,10	M	R\$ 10,26	R\$ 24.748,15
18,31	SINAPI - 91932	CABO DE COBRE FLEXÍVEL ISOLADO, 10 MM², ANTI-CHAMA 450/750 V, PARA CIRCUITOS TERMINAIS - FORNECIMENTO E INSTALAÇÃO. AF_03/2023	143,60	M	R\$ 18,25	R\$ 2.620,70
18,32	SINAPI - 91934	CABO DE COBRE FLEXÍVEL ISOLADO, 16 MM², ANTI-CHAMA 450/750 V, PARA CIRCUITOS TERMINAIS - FORNECIMENTO E INSTALAÇÃO. AF_03/2023	25,10	M	R\$ 26,41	R\$ 662,89
18,33	SINAPI - 92984	CABO DE COBRE FLEXÍVEL ISOLADO, 25 MM², ANTI-CHAMA 0,6/1,0 KV, PARA REDE ENTERRADA DE DISTRIBUIÇÃO DE ENERGIA ELÉTRICA -	47,90	M	R\$ 29,74	R\$ 1.424,55





## Prefeitura Municipal de Monte Sião

Rua Maurício Zucato, 111 – Centro, Monte Sião/MG. CEP 37580-000

Telefone (35) 3465-4600 – e-mail: nucleocompras@montesiao.mg.gov.br

		FORNECIMENTO E INSTALAÇÃO. AF_12/2021				
18,34	SINAPI - 92986	CABO DE COBRE FLEXÍVEL ISOLADO, 35 MM², ANTI-CHAMA 0,6/1,0 KV, PARA REDE ENTERRADA DE DISTRIBUIÇÃO DE ENERGIA ELÉTRICA - FORNECIMENTO E INSTALAÇÃO. AF_12/2021	38,90	M	R\$ 41,00	R\$ 1.594,90
18,35	SINAPI - 92988	CABO DE COBRE FLEXÍVEL ISOLADO, 50 MM², ANTI-CHAMA 0,6/1,0 KV, PARA REDE ENTERRADA DE DISTRIBUIÇÃO DE ENERGIA ELÉTRICA - FORNECIMENTO E INSTALAÇÃO. AF_12/2021	191,40	M	R\$ 59,39	R\$ 11.367,25
18,36	SINAPI - 92990	CABO DE COBRE FLEXÍVEL ISOLADO, 70 MM², ANTI-CHAMA 0,6/1,0 KV, PARA REDE ENTERRADA DE DISTRIBUIÇÃO DE ENERGIA ELÉTRICA - FORNECIMENTO E INSTALAÇÃO. AF_12/2021	187,20	M	R\$ 82,09	R\$ 15.367,25
18,37	SINAPI - 92994	CABO DE COBRE FLEXÍVEL ISOLADO, 120 MM², ANTI-CHAMA 0,6/1,0 KV, PARA REDE ENTERRADA DE DISTRIBUIÇÃO DE ENERGIA ELÉTRICA - FORNECIMENTO E INSTALAÇÃO. AF_12/2021	167,80	M	R\$ 137,75	R\$ 23.114,45
18,38	SINAPI - 93000	CABO DE COBRE FLEXÍVEL ISOLADO, 240 MM², ANTI-CHAMA 0,6/1,0 KV, PARA REDE ENTERRADA DE DISTRIBUIÇÃO DE ENERGIA ELÉTRICA - FORNECIMENTO E INSTALAÇÃO. AF_12/2021	159,80	M	R\$ 270,16	R\$ 43.171,57
18,39	Composição - FNDE 313	ELETROCALHA LISA OU PERFURADA EM AÇO GALVANIZADO, LARGURA 150MM E ALTURA 100MM, INCLUSIVE EMENDA E FIXAÇÃO - FORNECIMENTO E INSTALAÇÃO	75,20	M	R\$ 237,66	R\$ 17.872,03
18,40	SINAPI - 104764	SUPORTE PARA 2 ELETRODUTOS, ESPAÇADO A CADA 80 CM, EM PERFILADO COM COMPRIMENTO DE 25 CM FIXADO EM LAJE, POR METRO DE ELETRODUTO FIXADO. AF_09/2023	75,20	M	R\$ 26,97	R\$ 2.028,14
18,41	SINAPI - 92000	TOMADA BAIXA DE EMBUTIR (1 MÓDULO), 2P+T 10 A, INCLUINDO SUPORTE E PLACA - FORNECIMENTO E INSTALAÇÃO. AF_03/2023	95,00	UN	R\$ 37,52	R\$ 3.564,40
18,42	SINAPI - 92001	TOMADA BAIXA DE EMBUTIR (1 MÓDULO), 2P+T 20 A, INCLUINDO SUPORTE E PLACA - FORNECIMENTO E INSTALAÇÃO. AF_03/2023	23,00	UN	R\$ 40,10	R\$ 922,30





## Prefeitura Municipal de Monte Sião

Rua Maurício Zucato, 111 – Centro, Monte Sião/MG. CEP 37580-000

Telefone (35) 3465-4600 – e-mail: nucleocompras@montesiao.mg.gov.br

18,43	SINAPI - 92029	INTERRUPTOR PARALELO (1 MÓDULO) COM 1 TOMADA DE EMBUTIR 2P+T 10 A, INCLUINDO SUPORTE E PLACA - FORNECIMENTO E INSTALAÇÃO. AF_03/2023	34,00	UN	R\$ 68,67	R\$ 2.334,78
18,44	SINAPI - 91955	INTERRUPTOR PARALELO (1 MÓDULO), 10A/250V, INCLUINDO SUPORTE E PLACA - FORNECIMENTO E INSTALAÇÃO. AF_03/2023	3,00	UN	R\$ 43,53	R\$ 130,59
18,45	SINAPI - 92033	INTERRUPTOR PARALELO (2 MÓDULOS) COM 1 TOMADA DE EMBUTIR 2P+T 10 A, INCLUINDO SUPORTE E PLACA - FORNECIMENTO E INSTALAÇÃO. AF_03/2023	2,00	UN	R\$ 95,09	R\$ 190,18
18,46	SINAPI - 91967	INTERRUPTOR SIMPLES (3 MÓDULOS), 10A/250V, INCLUINDO SUPORTE E PLACA - FORNECIMENTO E INSTALAÇÃO. AF_03/2023	1,00	UN	R\$ 73,22	R\$ 73,22
18,47	Composição - FNDE 309	ESPELHO / PLACA CEGA 4" X 2", PARA INSTALACAO DE TOMADAS E INTERRUPTORES	10,00	UN	R\$ 16,06	R\$ 160,60
18,48	SINAPI - 97586	LUMINÁRIA TIPO CALHA, DE SOBREPOR, COM 2 LÂMPADAS TUBULARES FLUORESCENTES DE 36 W, COM REATOR DE PARTIDA RÁPIDA - FORNECIMENTO E INSTALAÇÃO. AF_02/2020	8,00	UN	R\$ 196,82	R\$ 1.574,56
18,49	Composição - FNDE 379	LUMINÁRIA DE EMBUTIR COMPLETA EM FORRO DE GESSO OU MODULADO COM PERFIL "T", PARA 2 LAMPADAS T8 16/18W	11,00	UN	R\$ 359,81	R\$ 3.957,91
18,50	Composição - FNDE 380	LUMINÁRIA DE EMBUTIR COMPLETA EM FORRO DE GESSO OU MODULADO COM PERFIL "T", PARA 2 LAMPADAS T8 32/36W	81,00	UN	R\$ 394,16	R\$ 31.926,96
18,51	SINAPI - 97600	REFLETOR EM ALUMÍNIO, DE SUPORTE E ALÇA, COM 1 LÂMPADA VAPOR DE MERCÚRIO DE 125 W, COM REATOR ALTO FATOR DE POTÊNCIA - FORNECIMENTO E INSTALAÇÃO. AF_02/2020	9,00	UN	R\$ 428,45	R\$ 3.856,05
18,52	SINAPI - 101641	LÂMPADA VAPOR METÁLICO 150 W - FORNECIMENTO E INSTALAÇÃO. AF_08/2020	4,00	UN	R\$ 66,21	R\$ 264,84
18,53	SINAPI - 101640	LÂMPADA VAPOR METÁLICO 400 W - FORNECIMENTO E INSTALAÇÃO. AF_08/2020	1,00	UN	R\$ 127,93	R\$ 127,93
18,54	SINAPI - 97608	LUMINÁRIA ARANDELA TIPO TARTARUGA, COM GRADE, DE SOBREPOR, COM 1 LÂMPADA FLUORESCENTE DE 15 W, SEM REATOR - FORNECIMENTO E INSTALAÇÃO. AF_02/2020	8,00	UN	R\$ 149,98	R\$ 1.199,84
19	INSTALAÇÕES DE CLIMATIZAÇÃO					







## Prefeitura Municipal de Monte Siao

Rua Maurício Zucato, 111 – Centro, Monte Siao/MG. CEP 37580-000

Telefone (35) 3465-4600 – e-mail: nucleocompras@montesiao.mg.gov.br

19,1	SINAPI - 91927	CABO DE COBRE FLEXÍVEL ISOLADO, 2,5 MM², ANTI-CHAMA 0,6/1,0 KV, PARA CIRCUITOS TERMINAIS - FORNECIMENTO E INSTALAÇÃO. AF_03/2023	22,60	M	R\$ 5,35	R\$ 120,91
19,2	SINAPI - 91929	CABO DE COBRE FLEXÍVEL ISOLADO, 4 MM², ANTI-CHAMA 0,6/1,0 KV, PARA CIRCUITOS TERMINAIS - FORNECIMENTO E INSTALAÇÃO. AF_03/2023	132,40	M	R\$ 7,85	R\$ 1.039,34
19,3	SINAPI - 97327	TUBO EM COBRE FLEXÍVEL, DN 1/4", COM ISOLAMENTO, INSTALADO EM RAMAL DE ALIMENTAÇÃO DE AR CONDICIONADO COM CONDENSADORA INDIVIDUAL FORNECIMENTO E INSTALAÇÃO. AF_12/2015	16,90	M	R\$ 32,05	R\$ 541,65
19,4	SINAPI - 97328	TUBO EM COBRE FLEXÍVEL, DN 3/8", COM ISOLAMENTO, INSTALADO EM RAMAL DE ALIMENTAÇÃO DE AR CONDICIONADO COM CONDENSADORA INDIVIDUAL - FORNECIMENTO E INSTALAÇÃO. AF_12/2015	154,90	M	R\$ 53,29	R\$ 8.254,62
19,5	SINAPI - 103992	ADAPTADOR CURTO COM BOLSA E ROSCA PARA REGISTRO, PVC, SOLDÁVEL, DN 40MM X 1.1/4", INSTALADO EM RAMAL DE DISTRIBUIÇÃO DE ÁGUA - FORNECIMENTO E INSTALAÇÃO. AF_06/2022	138,00	UN	R\$ 13,32	R\$ 1.838,16
19,6	SINAPI - 103978	TUBO, PVC, SOLDÁVEL, DN 40MM, INSTALADO EM RAMAL DE DISTRIBUIÇÃO DE ÁGUA - FORNECIMENTO E INSTALAÇÃO. AF_06/2022	63,90	M	R\$ 30,89	R\$ 1.973,87
19,7	SINAPI - 103981	JOELHO 45 GRAUS, PVC, SOLDÁVEL, DN 40MM, INSTALADO EM RAMAL DE DISTRIBUIÇÃO DE ÁGUA - FORNECIMENTO E INSTALAÇÃO. AF_06/2022	12,00	UN	R\$ 20,62	R\$ 247,44
19,8	SINAPI - 103980	JOELHO 90 GRAUS, PVC, SOLDÁVEL, DN 40MM, INSTALADO EM RAMAL DE DISTRIBUIÇÃO DE ÁGUA - FORNECIMENTO E INSTALAÇÃO. AF_06/2022	14,00	UN	R\$ 20,55	R\$ 287,70
19,9	SINAPI - 104011	TE, PVC, SOLDÁVEL, DN 40MM, INSTALADO EM RAMAL DE DISTRIBUIÇÃO DE ÁGUA - FORNECIMENTO E INSTALAÇÃO. AF_06/2022	3,00	UN	R\$ 29,37	R\$ 88,11
20	<b>INSTALAÇÕES DE CABEAMENTO ESTRUTURADO</b>					
20,1	SINAPI - 98302	PATCH PANEL 24 PORTAS, CATEGORIA 6 - FORNECIMENTO E INSTALAÇÃO. AF_11/2019	3,00	UN	R\$ 1.360,97	R\$ 4.082,91





## Prefeitura Municipal de Monte Sião

Rua Maurício Zucato, 111 – Centro, Monte Sião/MG. CEP 37580-000

Telefone (35) 3465-4600 – e-mail: nucleocompras@montesiao.mg.gov.br

20,2	Composição - FNDE 76	SWITCH TIPO 24 PORTAS	1,00	UN	R\$ 3.738,86	R\$ 3.738,86
20,3	Composição - FNDE 385	PATCH CORD, CATEGORIA 6 UTP, 4 PARES	19,00	UN	R\$ 63,70	R\$ 1.210,30
20,4	Composição - FNDE 123	GUIA DE CABOS FECHADO 1U	3,00	UN	R\$ 31,82	R\$ 95,46
20,5	Composição - FNDE 122	BANDEJA MÓVEL, PADRÃO 19"	2,00	UN	R\$ 223,46	R\$ 446,92
20,6	SINAPI - 100555	RACK ABERTO EM COLUNA 44U PARA SERVIDOR - FORNECIMENTO E INSTALAÇÃO. AF_11/2019	3,00	UN	R\$ 1.518,42	R\$ 4.555,26
20,7	Composição - FNDE 125	GUIA VERTICAL 200 MM PARA CABOS	4,00	UN	R\$ 38,72	R\$ 154,88
20,8	SINAPI - 97886	CAIXA ENTERRADA ELÉTRICA RETANGULAR, EM ALVENARIA COM TIJOLOS CERÂMICOS MACIÇOS, FUNDO COM BRITA, DIMENSÕES INTERNAS: 0,3X0,3X0,3 M. AF_12/2020	4,00	UN	R\$ 202,99	R\$ 811,96
20,9	SINAPI - 91940	CAIXA RETANGULAR 4" X 2" MÉDIA (1,30 M DO PISO), PVC, INSTALADA EM PAREDE - FORNECIMENTO E INSTALAÇÃO. AF_03/2023	27,00	UN	R\$ 21,97	R\$ 593,19
20,10	SINAPI - 98307	TOMADA DE REDE RJ45 - FORNECIMENTO E INSTALAÇÃO. AF_11/2019	19,00	UN	R\$ 55,05	R\$ 1.045,95
20,11	Composição - FNDE 375	TOMADA PARA ANTENA DE TV, CABO COAXIAL DE 9 MM FORNECIMENTO E INSTALAÇÃO	8,00	UN	R\$ 31,22	R\$ 249,76
20,12	Composição - FNDE 70	TERMINAL A COMPRESSÃO	10,00	UN	R\$ 23,22	R\$ 232,20
20,13	Composição - FNDE 312	ELETROCALHA LISA OU PERFURADA EM AÇO GALVANIZADO, LARGURA 100MM E ALTURA 50MM, INCLUSIVE EMENDA E FIXAÇÃO - FORNECIMENTO E INSTALAÇÃO	51,65	M	R\$ 181,08	R\$ 9.352,78
20,14	SINAPI - 91837	ELETRODUTO FLEXÍVEL CORRUGADO REFORÇADO, PVC, DN 32 MM (1"), PARA CIRCUITOS TERMINAIS, INSTALADO EM FORRO - FORNECIMENTO E INSTALAÇÃO. AF_03/2023	15,20	M	R\$ 29,38	R\$ 446,58
20,15	SINAPI - 91835	ELETRODUTO FLEXÍVEL CORRUGADO REFORÇADO, PVC, DN 25 MM (3/4"), PARA CIRCUITOS TERMINAIS, INSTALADO EM FORRO - FORNECIMENTO E INSTALAÇÃO. AF_03/2023	112,05	M	R\$ 23,14	R\$ 2.592,84
20,16	SINAPI - 91865	ELETRODUTO RÍGIDO ROSCÁVEL, PVC, DN 40 MM (1 1/4"), PARA CIRCUITOS TERMINAIS, INSTALADO EM FORRO - FORNECIMENTO E INSTALAÇÃO. AF_03/2023	4,80	M	R\$ 23,99	R\$ 115,15





## Prefeitura Municipal de Monte Siao

Rua Maurício Zucato, 111 – Centro, Monte Siao/MG. CEP 37580-000

Telefone (35) 3465-4600 – e-mail: nucleocompras@montesiao.mg.gov.br

20,17	Composição - FNDE 346	CABECOTE PARA ENTRADA DE LINHA DE ALIMENTACAO PARA ELETRODUTO	4,00	UN	R\$ 19,75	R\$ 79,00
20,18	Composição - FNDE 90	ELETRODUTO RIGIDO, EM ACO ZINCADO OU GALVANIZADO, TIPO PESADO, DN=1", APARENTE - FORNECIMENTO E INSTALACAO	55,20	M	R\$ 39,95	R\$ 2.205,24
20,19	SINAPI - 98297	CABO ELETRONICO CATEGORIA 6, INSTALADO EM EDIFICACAO INSTITUCIONAL - FORNECIMENTO E INSTALACAO. AF_11/2019	579,00	M	R\$ 8,84	R\$ 5.118,36
20,20	SINAPI - 100554	CABO COAXIAL RG59 95% - FORNECIMENTO E INSTALACAO. AF_11/2019	113,00	M	R\$ 6,39	R\$ 722,07
21	SISTEMA DE EXAUSTAO MECANICA					
21,1	Composição - FNDE 44	DUTO DE ALONGAMENTO PARA EXAUSTOR	4,00	M	R\$ 141,73	R\$ 566,92
21,2	Composição - FNDE	COIFA EM ACO INOX 100CM X 150CM	1,00	UN	R\$ 11.283,7	R\$ 11.283,70
22	SISTEMA DE PROTECAO CONTRA DESCARGAS ATMOSFERICAS (SPDA)					
22,1	SINAPI - 96989	CAPTOR TIPO FRANKLIN PARA SPDA - FORNECIMENTO E INSTALACAO. AF_08/2023	1,00	UN	R\$ 187,75	R\$ 187,75
22,2	SINAPI - 92884	ARMACAO UTILIZANDO ACO CA-25 DE 10,0 MM - MONTAGEM. AF_06/2022	45,00	KG	R\$ 13,95	R\$ 627,75
22,3	SINAPI - 104753	CONECTOR SPLIT-BOLT, PARA SPDA, PARA CABOS ATÉ 50 MM2 - FORNECIMENTO E INSTALACAO. AF_08/2023	11,00	UN	R\$ 39,58	R\$ 435,38
22,4	SINAPI - 101663	ABRACADEIRA DE FIXACAO DE BRAÇOS DE LUMINARIAS DE 2" - FORNECIMENTO E INSTALACAO. AF_08/2020	4,00	UN	R\$ 36,13	R\$ 144,52
22,5	Composição - FNDE 68	CONJUNTO DE ESTAIAMENTO PARA MASTRO DE SPDA	1,00	UN	R\$ 504,10	R\$ 504,10
22,6	SINAPI - 98463	SUPORTE ISOLADOR PARA FIXACAO DA CORDOALHA DE COBRE EM ALVENARIA OU CONCRETO - FORNECIMENTO E INSTALACAO. AF_08/2023	33,00	UN	R\$ 32,69	R\$ 1.078,77
22,7	Composição - FNDE 69	CAIXA DE EQUALIZACAO DE ATERRAMENTO ELÉTRICO	1,00	UN	R\$ 423,92	R\$ 423,92
22,8	SINAPI - 93358	ESCAVACAO MANUAL DE VALA COM PROFUNDIDADE MENOR OU IGUAL A 1,30 M. AF_02/2021	26,18	M3	R\$ 98,58	R\$ 2.580,82
22,9	SINAPI - 93382	REATERRO MANUAL DE VALAS, COM COMPACTADOR DE SOLOS DE PERCUSSAO. AF_08/2023	26,18	M3	R\$ 31,69	R\$ 829,64
22,10	SINAPI - 96985	HASTE DE ATERRAMENTO, DIÁMETRO 5/8", COM 3 METROS - FORNECIMENTO E INSTALACAO. AF_08/2023	11,00	UN	R\$ 122,01	R\$ 1.342,11
22,11	SINAPI - 96973	CORDOALHA DE COBRE NU 35 MM², NÃO ENTERRADA, COM ISOLADOR -	287,00	M	R\$ 78,64	R\$ 22.569,68





## Prefeitura Municipal de Monte Sião

Rua Maurício Zucato, 111 – Centro, Monte Sião/MG. CEP 37580-000

Telefone (35) 3465-4600 – e-mail: nucleocompras@montesiao.mg.gov.br

		FORNECIMENTO E INSTALAÇÃO. AF_08/2023				
22,12	SINAPI - 96977	CORDOALHA DE COBRE NU 50 MM², ENTERRADA - FORNECIMENTO E INSTALAÇÃO. AF_08/2023	174,50	M	R\$ 60,96	R\$ 10.637,52
22,13	SINAPI - 98111	CAIXA DE INSPEÇÃO PARA ATERRAMENTO, CIRCULAR, EM POLIETILENO, DIÂMETRO INTERNO = 0,3 M. AF_12/2020	11,00	UN	R\$ 58,59	R\$ 644,49
22,14	Composição - FNDE 70	TERMINAL A COMPRESSÃO	251,00	UN	R\$ 23,22	R\$ 5.828,22
22,15	Composição - FNDE 71	SOLDA EXOTÉRMICA PARA SPDA - FORNECIMENTO E INSTALAÇÃO	22,00	UN	R\$ 81,62	R\$ 1.795,64
23	SERVIÇOS COMPLEMENTARES					
23,1	Composição - FNDE 39	CONJUNTO DE MASTRO P/ TRÊS BANDEIRAS E PEDESTAL	1,00	UN	R\$ 5.198,33	R\$ 5.198,33
23,2	Composição - FNDE 40	BANCADA DE GRANITO CINZA ANDORINHA, INCLUSIVE PASSA PRATOS, ESPESSURA 2 CM - FORNECIMENTO E INSTALAÇÃO	42,96	M2	R\$ 711,94	R\$ 30.584,94
23,3	Composição - FNDE 47	PRATELEIRA DE GRANITO CINZA ANDORINHA, ESPESSURA 2 CM - FORNECIMENTO E INSTALAÇÃO	26,89	M2	R\$ 612,59	R\$ 16.472,55
23,4	Composição - FNDE 48	ESCANINHOS EM MDF, REVESTIDOS EM LAMINADO MELAMÍNICO	30,15	M2	R\$ 311,79	R\$ 9.400,47
23,5	SINAPI - 101965	PEITORIL LINEAR EM GRANITO OU MÁRMORE, L = 15CM, COMPRIMENTO DE ATÉ 2M, ASSENTADO COM ARGAMASSA 1:6 COM ADITIVO. AF_11/2020	79,65	M	R\$ 143,52	R\$ 11.431,37
23,6	SINAPI - 100861	SUORTE MÃO FRANCESA EM AÇO, ABAS IGUAIS 30 CM, CAPACIDADE MINIMA 60 KG, BRANCO - FORNECIMENTO E INSTALAÇÃO. AF_01/2020	148,00	UN	R\$ 42,90	R\$ 6.349,20
23,7	Composição - FNDE 49	BARRA DE APOIO EM INOX, DIÂMETRO MINIMO 3 CM, EM AÇO INOX	4,12	M	R\$ 247,92	R\$ 1.021,43
23,8	Composição - FNDE 51	BANCO DE CONCRETO SEM ENCOSTO, DIM. 2,50 X 0,60 M	9,32	M2	R\$ 675,85	R\$ 6.298,92
23,9	Composição - FNDE 38	FITA 3M COLANTE ANTIDERRAPANTE PARA PISO	2,00	M	R\$ 22,61	R\$ 45,22
24	SERVIÇOS FINAIS					
24,1	SINAPI - 99803	LIMPEZA DE PISO CERÂMICO OU PORCELANATO COM PANO ÚMIDO. AF_04/2019	891,68	M2	R\$ 2,41	R\$ 2.148,95
24,2	SINAPI - 103689	FORNECIMENTO E INSTALAÇÃO DE PLACA DE OBRA COM CHAPA GALVANIZADA E ESTRUTURA DE MADEIRA. AF_03/2022_PS	2,00	M2	R\$ 383,66	R\$ 767,32
TOTAL GERAL						R\$ 3.256.173,29

Fonte: Equipe Técnica.







## Prefeitura Municipal de Monte Siao

Rua Maurício Zucato, 111 – Centro, Monte Siao/MG. CEP 37580-000  
Telefone (35) 3465-4600 – e-mail: nucleocompras@montesiao.mg.gov.br

### IV – DETALHAMENTO DA SOLUÇÃO ESCOLHIDA

#### 1. Descrição da solução como um todo (art. Art. 18, § 1º, VII)

Consiste na contratação de empresa capaz de executar a obra de construção da “Creche do Jardim América”, na rua Regina Ferreira Ruiz, S/N, Loteamento Residencial Antônio Genghini. A fim de desenvolver a universalização da educação infantil, conforme incentivo da proposta do Novo PAC n.º 26298003946/2023, para o benefício de diversas famílias locais.

A caracterização da proposta é explicitada da seguinte maneira:

A proposta é de iniciativa do Município de Monte Siao para reordenamento da rede pública educacional, avançando no cumprimento das metas do PNE, por meio da ampliação do número de vagas para a etapa EDUCAÇÃO INFANTIL, da educação básica. A futura creche pretende atender ao reordenamento de 94 crianças (oriundos das Creches Pingo de Gente, Elvira de C. Bernardi, Pequeno Mundo, Tia Tania. Ao aderir ao Novo PAC, reafirmando compromisso com a educação tempo integral e alfabetização na idade certa

Sobretudo, os fornecimentos deverão estar disponíveis até o findar do prazo estipulado em edital e respeitando fielmente o cronograma físico financeiro, fazendo-se necessário o suporte técnico especializado por parte da contratada. Posto isto, frisamos também que o valor investido será diluído ao longo do tempo, considerando a valia e maior viabilidade conferida a um patrimônio público que tende a oferecer conveniências por anos à municipalidade. Deste modo, tendo em vista a natureza do investimento, entendemos que os benefícios esperados não são mensuráveis financeiramente de forma viável, mas superam gradativamente os custos necessários e correspondentes ao processo a ser pleiteado.

Para tanto, entendemos que esta contratação, consiste em “atividade estabelecida, por força de lei, como privativa das profissões de arquiteto e engenheiro que implica intervenção no meio ambiente por meio de um conjunto harmônico de ações que, agregadas, formam um todo que inova o espaço físico da natureza ou acarreta alteração substancial das características originais de bem imóvel;”, conforme rege o Art. 6º, inciso XII, da Lei 14.133/2021, através de sua definição de Obras. Não só isso, mas, segundo a descrição feita no Manual de Contabilidade Aplicada ao Setor Público – 10ª Edição, é entendível que tal atividade se enquadre como Obras e Instalações:

51 – Obras e Instalações:





## Prefeitura Municipal de Monte Sião

Rua Maurício Zucato, 111 – Centro, Monte Sião/MG. CEP 37580-000  
Telefone (35) 3465-4600 – e-mail: nucleocompras@montesiao.mg.gov.br

Despesas com estudos e projetos; início, prosseguimento e conclusão de obras; pagamento de pessoal temporário não pertencente ao quadro da entidade e necessário à realização das mesmas; pagamento de obras contratadas; instalações que sejam incorporáveis ou inerentes ao imóvel, tais como: elevadores, aparelhagem para ar condicionado central, etc.

### 2. Justificativas para o parcelamento ou não' da contratação

A contratação será feita lote único, onde uma empresa será responsável pela execução do serviço, pois é entendível ser primordial a compatibilização desta empreitada, conforme entendimento de que as atividades, objeto da contratação, bem como os insumos apresentados, são correlatos e devem ser geridos e executados de maneira uniforme. Caso contrário, poderia implicar em uma complexa e desnecessária demanda para os fiscais contratuais, uma vez que os serviços deixariam de apresentar um padrão de qualidade, gerando, inclusive, divergências entre as empresas, caso os itens divididos em lotes tenham qualificações díspares.

Imagem 09 Economia de Escala Simplificada

<i>Economia de Escala Simplificada</i>						
Valor Proposto (R\$)	\$↑↑↑↑↑	— — — — —				●
	\$↑↑↑↑	— — — —			●	
	\$↑↑↑	— — —		●		
	\$↑↑	— —	●			
	\$	●				
		5x un	4x un	3x un	2x un	x un
Quantidade Solicitada (un)						

Fonte: Equipe Técnica.

Não só isso, mas também a execução dos objetos em conjunto presumivelmente trará significativa redução de preço, comparando-se com a disponibilização por fornecedores diferentes, uma vez que caso determinada empresa pegue apenas um item, ela buscaria suprir seus ganhos no valor ofertado em contraste a pequena quantia adquirida, assim como demonstrado no quadro a seguir:

### 3. Contratações correlatas e/ou interdependentes (Art. 18, § 1º, XI)

Conforme mencionado anteriormente, foi licitado o processo de adesão por meio do PRC n.º 099/25, para realização da “contratação de empresa especializada na execução de ensaios de





## Prefeitura Municipal de Monte Sião

Rua Maurício Zucato, 111 – Centro, Monte Sião/MG. CEP 37580-000  
Telefone (35) 3465-4600 – e-mail: nucleocompras@montesiao.mg.gov.br

caracterização e investigações do solo”, que está com sua realização agendada para o final do mês de agosto deste exercício, por meio da Autorização de Fornecimento n.º 06386/25.

No mais, não há o carecimento de contratações suplementares, pois inexistem atividades que tenham um vínculo direto com esta atividade, a ponto de haver a necessidade de direcionamento de provisões do planejamento público. Sobretudo, fica a encargo da contratada prestar assistência em casos de inconformidades em determinado período, quando estiver previsto no termo de referência e edital licitatório.

#### 4. Resultados pretendidos (Art. 18, § 1º, IX)

Em suma, esta contratação visa “reduzir desigualdades sociais, por meio da inclusão de estudantes em vulnerabilidade social, reordenando a rede de forma que as crianças tenham acesso à creche escola mais próxima de sua casa, liberando ainda vagas nas demais para se preconizar a questão territorial facilitando o acesso bem como garantindo vagas para todas as crianças nessa faixa etária” (Proposta Novo PAC n.º 26298003946/2023). Assim como desenvolver o nível educacional do município, buscando a eficácia na disposição de meios para que, através do investimento de recursos disponíveis, possa ser feita uma gestão orçamentária consciente, assim como:

- ✓ Atender no mínimo 94 crianças;
- ✓ Poupar gastos de tempo e recurso de famílias;
- ✓ Promover isonomia educacional;
- ✓ Ampliar o acesso à educação infantil;
- ✓ Melhorar a qualidade de vida da comunidade
- ✓ Reduzir a evasão escolar.

#### 5. Providências a serem adotadas (Art. 18, § 1º, X)

A administração pública deve informar os moradores das residências ao redor, para estarem cientes dos possíveis transtornos relacionados à obra, dado a natureza conturbada da atividade, que incide comumente em diversos ruídos incômodos. Somado a isso, devem ser planejados os recursos que deverão ser direcionados para a gestão das atividades, como **mobiliário, equipamentos e materiais pedagógicos**. Da mesma forma que analisar as contratações necessárias para conduzir as atividades do prédio, tal qual professores, copeiros, agentes administrativos e demais colaboradores necessários. Bem como elaborar o Estudo de





## Prefeitura Municipal de Monte Sião

Rua Maurício Zucato, 111 – Centro, Monte Sião/MG. CEP 37580-000  
Telefone (35) 3465-4600 – e-mail: nucleocompras@montesiao.mg.gov.br

Estimativa do Impacto Orçamentário Financeiro, para projeção de gastos futuros que irão influenciar a gestão futura do município.

Salvo os apontamentos anteriores, não há necessidade de tomada de demais providências ou adequações para a contratação, pois o serviço em si comporta todas as soluções e todas as lacunas que poderiam estar atreladas à execução em si. Porém, resta à prefeitura o encargo da fiscalização, a fim de garantir a qualidade do produto final apresentado, assim como exposto no Art. 42, inciso III e X da seção I, da Lei Complementar 46/2003, que trata sobre a estrutura administrativa da Prefeitura.

### 6. Possíveis impactos ambientais (Art. 18, § 1º, XII)

Conforme descreve a 6ª ed. do Guia Nacional de Contratações Sustentáveis:

Os impactos ambientais podem ser negativos, exigindo maior cuidado, medidas de mitigação ou de prevenção. Quando positivos, são benéficos para a contratação pretendida. Portanto, cabe ao órgão licitante informar sobre os impactos ambientais nos estudos preliminares, bem como sobre medidas de tratamento, caso aplicáveis.

A construção civil tende a promover diversos impactos ambientais negativos ao meio, uma vez que lida com materiais e serviços de naturezas distintas, o que abre precedentes para problemáticas diversas. Diante deste contexto, a Organização das Nações Unidas (ONU) pontuou tópicos específicos relacionados à construção civil nos Objetivos do Desenvolvimento Sustentável (ODS): ODS 6 – assegurar a disponibilidade e gestão sustentável da água e saneamento para todas e todos; ODS 9 – construir infraestruturas resilientes, promover a industrialização inclusiva e sustentável e fomentar a inovação; ODS 11 – tornar as cidades e os assentamentos humanos inclusivos, seguros, resilientes e sustentáveis; e ODS 12 – assegurar padrões de produção e de consumo sustentáveis. Em suma, a contratada deve evitar qualquer tipo de prática que não seja imprescindível e possa de alguma maneira causar revezes ao bioma, ou no mínimo minimizar os impactos provocados, assim como os descritos abaixo:

- Poluição sonora:

Durante a execução da obra serão gerados diversos ruídos, esses principalmente ocasionados por meio do uso de maquinário na preparação de locais, demolição e paisagismo, o que consequentemente incide em desconforto aos moradores dos arredores. Tudo isso pode causar diversos agravantes ao bem-estar humano, tais como hipertensão, estresse, baixa concentração,







## Prefeitura Municipal de Monte Sião

Rua Maurício Zucato, 111 – Centro, Monte Sião/MG. CEP 37580-000  
Telefone (35) 3465-4600 – e-mail: nucleocompras@montesiao.mg.gov.br

irritabilidade, insônia, dor de cabeça, perda auditiva e outros, assim sendo, seria necessária a responsabilização por tais atos, conforme previsto no Art. 54 Seção III da Lei n.º 9.605, de 12 de fevereiro de 1998.

Isto posto, o agente fiscalizador irá se atentar junto a equipe quanto à integridade dos veículos e maquinário utilizado, tal qual todo equipamento utilizado, de maneira que seja atestada a integridade dos mesmos, promovendo constantes manutenções preventivas, que evitem não só a poluição sonora, mas também outros problemas derivados dos indícios apontados. Assim como irá garantir que o serviço seja executado dentro de espaços de períodos úteis de serviço, a fim de evitar a execução em horários que possam atrapalhar mesmo dentro dos critérios de adequação sonora, priorizando os períodos diurnos, contudo, levando em consideração o Art. 42 do Decreto - Lei n.º 3.688, de 3 de outubro de 1941, que dispõe sobre a perturbação do sossego alheio.

- Consumo de água e energia elétrica:

A água é um dos materiais primários da construção civil convencional, visto que apesar do percentual de consumo ser consideravelmente menor que o utilizado ao longo da vida útil da obra, ainda assim o desaproveitamento não é visto com bons olhos por uma administração engajada na causa ambiental. Não obstante, o desperdício de energia nos canteiros é um tópico a se considerar, visto que é comum que maquinários fiquem ligados sem serem utilizados, e a somatória desses pequenos períodos acarreta o consumo descabido de eletricidade.

Assim sendo, cabe ao agente fiscalizador agir conforme diretrizes econômicas, sociais e tecnológicas, que julgue condizentes durante a supervisão das atividades. Tal qual exigir a conscientização dos colaboradores quanto ao emprego de medidas contrárias ao esbanjamento de recursos, pois um corpo de trabalho que possui objetivos concomitantes ao fiscal estará apto a alcançar os objetivos almejados. Assim sendo, sugerir medidas de aproveitamento da água da chuva em seus processos, caso não seja de alguma forma inviável, é um tópico importante, desde que se atente também às necessidades de tratamento, tanto na reutilização quanto no despejo para o meio ambiente. Da mesma forma que precisará solicitar a utilização de equipamentos em bom estado, cuja manutenção segue as precauções do fornecedor, evitando assim posteriores percalços, bem como o consumo exacerbado de energia.

- Geração de resíduos:

Como mencionado pelo CONAMA, no Art. 2º, inciso I, da Resolução n.º 307, de 5 de julho de 2002 e Publicada no DOU n.º 136, de 17 de julho de 2002, é entendido que os resíduos





## Prefeitura Municipal de Monte Sião

Rua Maurício Zucato, 111 – Centro, Monte Sião/MG. CEP 37580-000  
Telefone (35) 3465-4600 – e-mail: nucleocompras@montesiao.mg.gov.br

da construção civil “são os provenientes de construções, reformas, reparos e demolições de obras de construção civil, e os resultantes da preparação e da escavação de terrenos, tais como: tijolos, blocos cerâmicos, concreto em geral, solos, rochas, metais, resinas, colas, tintas, madeiras e compensados, forros, argamassa, gesso, telhas, pavimento asfáltico, vidros, plásticos, tubulações, fiação elétrica, etc., comumente chamados de entulhos de obras, caliça ou metralha;”. Isso tudo separado nas Classes A, B, C e D, que dizem respeito a categoria de gestão dos materiais, sendo os insumos reutilizáveis ou recicláveis, os recicláveis para outras destinações, aqueles que não foram desenvolvidas tecnologias ou aplicações economicamente viáveis que permitam a sua reciclagem ou recuperação e os perigosos oriundos do processo de construção.

**Imagem 10** Sustentabilidade em Obras e Serviços de Engenharia



**Fonte:** 6ª ed. do Guia de Contratações Sustentáveis, 2023.

A solução deste documento está sujeita à aplicação dessas categorias, portanto, cabe ao agente fiscalizador do contrato exigir que as providências sejam tomadas, a fim de mitigar possíveis danos ao meio em que se realiza o serviço. Começando por aferir se no local das obras estão espalhados restos de insumos de forma displicente, se materiais estão sendo utilizados de maneira inadequada resultando em desperdícios, atentando-se também às formas de armazenagem e distribuição, transporte de matéria-prima, entre outros, a fim de ter certeza de que não haverá problemas decorrentes de possíveis omissões de responsabilidade.

### V - POSICIONAMENTO CONCLUSIVO (Art. 18, § 1º, XIII)

Diante de todo o levantamento realizado, através da equipe de planejamento de contratações, entendemos que esta contratação deve ser realizada por meio do procedimento de CONCORRÊNCIA PÚBLICA, na modalidade de PREGÃO, sob a forma ELETRÔNICA, com





## **Prefeitura Municipal de Monte Sião**

Rua Maurício Zucato, 111 – Centro, Monte Sião/MG. CEP 37580-000  
Telefone (35) 3465-4600 – e-mail: nucleocompras@montesiao.mg.gov.br

adoção do critério de julgamento pelo PREÇO MÉDIO. Desta maneira, temos que a pretensa solução está apta a atender as necessidades descritas nesse Estudo Técnico Preliminar, desde que sejam seguidas as manifestações desenvolvidas neste documento. Tanto quanto ao atendimento dos critérios licitatórios e diretrizes estabelecidas na Lei 14.133 de 1º de abril de 2021, quanto às singularidades do processo supracitado.





**PREFEITURA DE MONTE SIÃO**

RUA MAURÍCIO ZUCATO, N 111 - CENTRO - CNPJ: 22.646.525/0001-31

MONTE SIÃO/MG - CEP 37580-000

FONE: (35) 3465 3053



**CÓDIGO DE ACESSO**

0E08C9E102A34C2FAD304C4B2BC1D400

**VERIFICAÇÃO DAS ASSINATURAS**

Este documento foi assinado digitalmente/eletronicamente pelos seguintes signatários nas datas indicadas

- ✓ Assinante: SAMUEL PEREIRA DA CRUZ em 13/11/2025 11:47:20  
CPF:\*\*\*.\*\*\*.496-62  
Certificadora: MUNICÍPIO DE MONTE SIÃO - ROOT
- ✓ Assinante: JEFERSON LUIS DA SILVA em 13/11/2025 11:57:16  
CPF:\*\*\*.\*\*\*.016-28  
Certificadora: MUNICÍPIO DE MONTE SIÃO - ROOT
- ✓ Assinante: LAZARO ROBERTO TALARICO em 14/11/2025 08:44:24  
CPF:\*\*\*.\*\*\*.186-15  
Certificadora: MUNICÍPIO DE MONTE SIÃO - ROOT
- ✓ Assinante: ANDRE CAMILO DE GODOY em 18/11/2025 13:35:47  
CPF:\*\*\*.\*\*\*.036-11  
Certificadora: MUNICÍPIO DE MONTE SIÃO - ROOT

Para verificar a validade das assinaturas acesse o link abaixo

<https://flowdocs.sgpcloud.net:9177/public/assinaturas/0E08C9E102A34C2FAD304C4B2BC1D400>